

ОБЩЕСТВО С ОГРАНИЧЕННОЙ ОТВЕТСТВЕННОСТЬЮ
"ГРАДАР"

Свидетельство N 0015-10.16-05 от 07.10.2016г.

Заказчик-000 "Стройкомплект"

МНОГОКВАРТИРНЫЙ ЖИЛОЙ ДОМ
ПО УЛ.МЕНДЕЛЕЕВА, 36 (СТР.)
В Г.ЮГОРСК

I ЭТАП СТРОИТЕЛЬСТВА
ЖИЛОЙ ДОМ В ОСЯХ 1-2
II ЭТАП СТРОИТЕЛЬСТВА
ЖИЛОЙ ДОМ В ОСЯХ 3-4

ПРОЕКТНАЯ ДОКУМЕНТАЦИЯ
РАЗДЕЛ 3 "АРХИТЕКТУРНЫЕ РЕШЕНИЯ"

07.821.143-01-АР

ТОМ 3.2

2018 г.

СОГЛАСОВАНО

ИНВ. N	ПОДПИСЬ И ДАТА	ВЗАМ. ИНВ. N

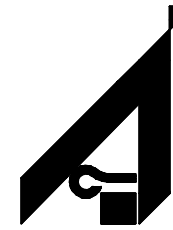

ОБЩЕСТВО С ОГРАНИЧЕННОЙ ОТВЕТСТВЕННОСТЬЮ
"ГРАДАР"

Свидетельство N 0015-10.16-05 от 07.10.2018г.

Заказчик-000 "Стройкомплект"

МНОГОКВАРТИРНЫЙ ЖИЛОЙ ДОМ
ПО УЛ.МЕНДЕЛЕЕВА, 36 (СТР.)
В Г.ЮГОРСК

I ЭТАП СТРОИТЕЛЬСТВА
ЖИЛОЙ ДОМ В ОСЯХ 1-2
II ЭТАП СТРОИТЕЛЬСТВА
ЖИЛОЙ ДОМ В ОСЯХ 3-4

ПРОЕКТНАЯ ДОКУМЕНТАЦИЯ
РАЗДЕЛ 3 "АРХИТЕКТУРНЫЕ РЕШЕНИЯ"

07.821.143-01-АР

ТОМ 3.2

ДИРЕКТОР

ЕЛТЫШЕВ В.Ю.

ГЛАВНЫЙ АРХИТЕКТОР ПРОЕКТА

БАКАНОВА Е.В.

2018 г.

СОДЕРЖАНИЕ

		ОБОЗНАЧЕНИЕ	НАИМЕНОВАНИЕ	ПРИМЕЧАНИЕ
		07.821.143-01-AP-C	СОДЕРЖАНИЕ ТОМА	
		07.821.143-СП	СОСТАВ ПРОЕКТА	
		07.821.143-01-АРПЗ	ПОЯСНИТЕЛЬНАЯ ЗАПИСКА	
			ОСНОВНЫЕ ЧЕРТЕЖИ :	
		07.821.143-01-AP	I ЭТАП СТРОИТЕЛЬСТВА ЖИЛОЙ ДОМ В ОСЯХ 1-2	
		Л.1	ФАСАД 1-2	
		Л.2	ФАСАД 2-1	
		Л.3	ФАСАД Б-А	
		Л.4	ПЛАН ТЕХПОДПОЛЯ	
		Л.5	ПЛАН 1 ЭТАЖА	
		Л.6	ПЛАН 2-3 ЭТАЖЕЙ	
		Л.7	ПЛАН ЧЕРДАКА	
			II ЭТАП СТРОИТЕЛЬСТВА ЖИЛОЙ ДОМ В ОСЯХ 3-4	
		Л.8	ФАСАД 3-4	
		Л.9	ФАСАД 4-3	
		Л.10	ФАСАД А-Б	
		Л.11	ПЛАН ТЕХПОДПОЛЯ	
		Л.12	ПЛАН 1 ЭТАЖА	
		Л.13	ПЛАН 2-4 ЭТАЖЕЙ	
		Л.14	ПЛАН ЧЕРДАКА	
СОГЛАСОВАНО				
ИНВ. N ПОДЛ.	ПОДПИСЬ И ДАТА	РАЗРАБОТАЛ	МЯГКОВА	05.18
		ПРОВЕРИЛ	БАКАНОВА	05.18
ИНВ. N ПОДЛ.	ПОДПИСЬ И ДАТА	ГАП	БАКАНОВА	05.18
		Н.КОНТРОЛЬ	КИСЕЛЕВА	05.18
		07.821.143-01-AP-C		
		СОДЕРЖАНИЕ ТОМА 3		
		СТАДИЯ	ЛИСТ	ЛИСТОВ
		П	1	1
		 "ГРАДАР"		

Содержание

Наименование	Лист
1. Объект капитального строительства, его пространственная, планировочная и функциональная организация	2
2. Объемно – пространственные и архитектурно – художественные решения	2
3. Композиционные приемы	2
4. Отделка помещений основного, вспомогательного, обслуживающего и технического назначения	2
5. Обеспечение естественного освещения	3
6. Защита помещения от шума, вибрации и другого воздействия	3
7. Светоотражение, обеспечивающее безопасность полета воздушных судов	3
8. Декоративно художественная и цветовая отделка интерьеров	3

Проектная документация разработана в соответствии с градостроительным планом земельного участка, заданием на проектирование, градостроительным регламентом, документами об использовании земельного участка для строительства, техническими регламентами, в том числе устанавливающими требования по обеспечению безопасной эксплуатации зданий, строений, сооружений и безопасного использования прилегающих к ним территорий, и с соблюдением технических условий.

Главный архитектор проекта _____ Баканова Е.В.

Изм.	Кол.у	Лист	№ док.	Подп.	Дата
Разработал	Мягкова				05.18
Проверил	Баканова				05.18
ГАП	Баканова				05.18
Н. контроль	Киселёва				05.18

07.821.143-01-АР ПЗ

Пояснительная записка

Стадия	Лист	Листов
П	1	3



«Градар»

1. Объект капитального строительства, его пространственная, планировочная и функциональная организация

Проектируемые 3-х этажный жилой дом и 4-х этажный жилой дом расположены на улице Менделеева в юго-восточной части г. Югорска в жилой зоне в соответствии с генеральным планом территории. Жилые дома двухсекционные, прямоугольные в плане. Протяженность каждого фасада дома по ул. Менделеева – 50,91 м, ширина корпуса – 14,46 -15,31 м.

За относительную отметку 0,000 проектом принята отметка чистого пола первого этажа на входе в жилую часть дома, что соответствует абсолютной отметке 116,05.

2. Объемно – пространственные и архитектурно – художественные решения

Проектируемые жилые дома расположены в юго-восточной части г. Югорска на улице Менделеева. Жилые дома – 2-х секционные. Данной корректировкой дом разделен на два этапа строительства по деформационному шву: 1 этап строительства (в осях 1-2) -3-хэтажный жилой дом, 2 этап строительства (в осях 3-4) - 4-х этажный жилой дом. В доме 1 этапа строительства запроектировано 24 квартиры. Из них:

- 1 комнатных –7 шт.;
- 2 комнатных – 12 шт.;
- 3 комнатных – 5 шт.

Высота 1 этажа – 2,7 м (в чистоте). Высота жилых этажей – 2,7 м (в чистоте).

Доступ инвалидов и других маломобильных групп населения предусмотрен в подъезды жилого дома. Здание запроектировано со скатной кровлей с холодным чердаком. Выход на кровлю осуществляется непосредственно из лестничных клеток на чердак, с чердака - через слуховые окна.

Кровельный материал принят - профлист.

Проектом предусмотрена молниезащита здания.

В жилом доме запроектировано техподполье с высотой в чистоте 1,99 м для прокладки инженерных коммуникаций и 2,2 м — для размещения ИТП и насосной.

Общая площадь квартир, расположенных на этаже здания, менее 500 м².

Максимальная высота жилого здания от уровня пожарного проезда – 9,76 м.

Отделка фасада здания – облицовочный кирпич.

Для отделки цоколя применяется плитка «Галант-классик» под колотый камень.

3. Композиционные приемы

Композиционные приемы, принятые для решения объема и фасадов здания:

- ñ ритмичное членение протяженных фасадов вертикальными и горизонтальными элементами;
- ñ акцентирование вертикальных элементов фасадов и торцов здания устройством фронтонов;
- ñ выделение цветом объемов и элементов фасада;
- ñ сомасштабность человеку.

4. Отделка помещений основного, вспомогательного, обслуживающего и технического назначения

Жилые помещения (квартиры):

- ñ полы – линолеум, керамическая плитка;
 - ñ стены, перегородки – штукатурка, оклейка обоями, водоэмульсионная покраска, облицовка глазурованной плиткой;
 - ñ потолки – затирка швов, водоэмульсионная покраска.
- Лестничные клетки, внеквартирные коридоры, тамбуры:
- ñ полы – мозаично – бетонные;
 - ñ стены – штукатурка, покраска огнезащитной эмалью;
 - ñ потолки – затирка швов, водоэмульсионная покраска.

Интв. № подл.	Взам. инв. №
	Подп. и дата

5. Обеспечение естественного освещения

Проектом обеспечено естественное освещение помещений с постоянным пребыванием людей. Непрерывная инсоляция квартир не менее 2,5 часа (с 22 апреля по 22 августа). Коэффициент естественной освещенности в жилых комнатах принят не менее 0,5 % согласно СанПиН 2.2.1/2.1.1.1278-03 «Гигиенические требования к естественному, искусственному и совмещенному освещению жилых и общественных зданий» и приложению Б СП 23-102-2003 «Естественное освещение жилых и общественных зданий».

6. Защита помещения от шума, вибрации и другого воздействия

Допустимые уровни шума, вибрации, ультразвука, электромагнитного и ионизирующего излучения в жилых помещениях при эксплуатации инженерного и технологического оборудования, установленного в подвале, соответствуют гигиеническим требованиям и не превышают значение допускаемых СанПиН 2.1.2.2645-10 «Санитарно-эпидемиологические требования к условиям проживания в жилых зданиях и помещениях».

Население г. Югорска — 36,6 тыс. человек. Улица Менделеева, на которой проектируется жилой дом, имеет категорию улицы местного значения в жилой застройке.

Для заполнения световых проемов в жилом доме применены блоки оконные и балконные из поливинилхлоридных профилей с расширенной теплозащитной коробкой с сопротивлением теплопередаче не ниже класса 3 (по ГОСТ 30674-99 по технологии фирмы «Veка»). По теплотехническим показателям в конструкции окон применены двухкамерные стеклопакеты с заполнением аргоном, с мягким селективным покрытием (марка стеклопакета 4M₁-12Ar-4M₁-12Ar-И4), в одинарном переплете, с двумя уплотняющими прокладками в притворе.

Приведенное сопротивление теплопередаче $R'_o > 0,68 \text{ м}^2 \cdot \text{°C/Вт}$.

Звукоизоляционные характеристики $R_{A \text{ тран.}} > 30 \text{ дБА}$. (По протоколу испытаний для окон системы «Veка» - 32 дБА (класс В)).

Исключено крепление санитарных приборов и трубопроводов непосредственно к межквартирным стенам и перегородкам, ограждающим жилые комнаты.

Межквартирные стены, перегородки, перекрытия имеют индекс изоляции воздушного шума не ниже 50 дБ.

7. Светоотражение, обеспечивающее безопасность полета воздушных судов

- не требуется.

8. Декоративно художественная и цветовая отделка интерьеров

Разработка интерьеров, цветовое решение интерьеров заданием на проектирование не предусмотрена.

Инв. № подл.	Подп. и дата	Взам. инв. №					07.821.143-01-АР ПЗ	Лист
			Изм.	Кол.уч	Лист	№ док.		
							3	



СОГЛАСОВАНО:

ИНВ. N ПОДП. ПОДПИСЬ И ДАТА ВЗАМ. ИНВ. N

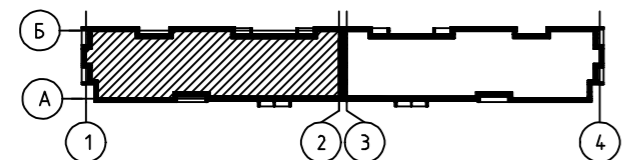

07.821.143-01-AP				
МНОГООКВАРТИРНЫЙ ЖИЛОЙ ДОМ ПО УЛ. МЕНДЕЛЕЕВА, 36 (СТР.) В Г. ЮГОРСК				
ИЗМ.	КОЛУЧ	ЛИСТ	ИДОК	ПОДП.
РАЗРАБОТАЛ	МЯГКОВА			05.18
ПРОВЕРИЛ	БАКАНОВА			05.18
ГАП	БАКАНОВА			05.18
И.КОНТРОЛЬ	КИСЕЛЕВА			05.18
I ЭТАП СТРОИТЕЛЬСТВА ЖИЛОЙ ДОМ В ОСЯХ 1-2				
СТАДИЯ	ЛИСТ	ЛИСТОВ		
П	1	14		
ФАСАД 1-2				
"ГРАДАР"				

ФОРМАТ А2



1c 17c 16c 13c 10c 6c 4c 1c
 3 2 1

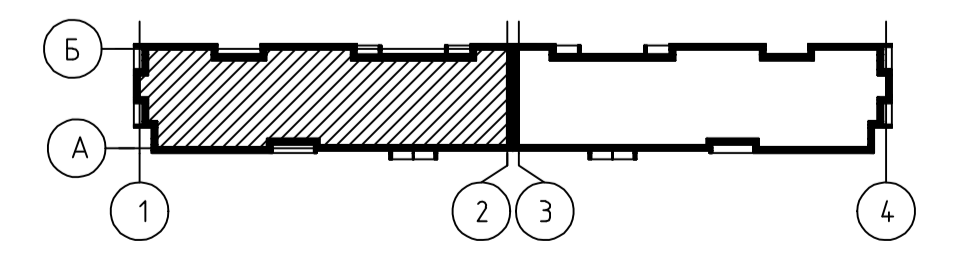

СОГЛАСОВАНО:
 ИНВ. И ПОДП. ПОДПИСЬ И ДАТА ВЗАМ. ИНВ. И

					07.821.143-01-AP				
					МНОГООКВАРТИРНЫЙ ЖИЛОЙ ДОМ ПО УЛ. МЕНДЕЛЕЕВА, 36 (СТР.) В Г. ЮГОРСК				
ИЗМ.	КОЛУЧ	ЛИСТ	НДОК	ПОДП.	ДАТА	I ЭТАП СТРОИТЕЛЬСТВА ЖИЛОЙ ДОМ В ОСЯХ 1-2	СТАДИЯ	ЛИСТ	ЛИСТОВ
РАЗРАБОТАЛ	МЯГКОВА				05.18		П	2	14
ПРОВЕРИЛ	БАКАНОВА				05.18				
ГАП	БАКАНОВА				05.18				
Н.КОНТРОЛЬ	КИСЕЛЕВА				05.18	ФАСАД 2-1			
							ФОРМАТ A2		

ФАСАД Б-А

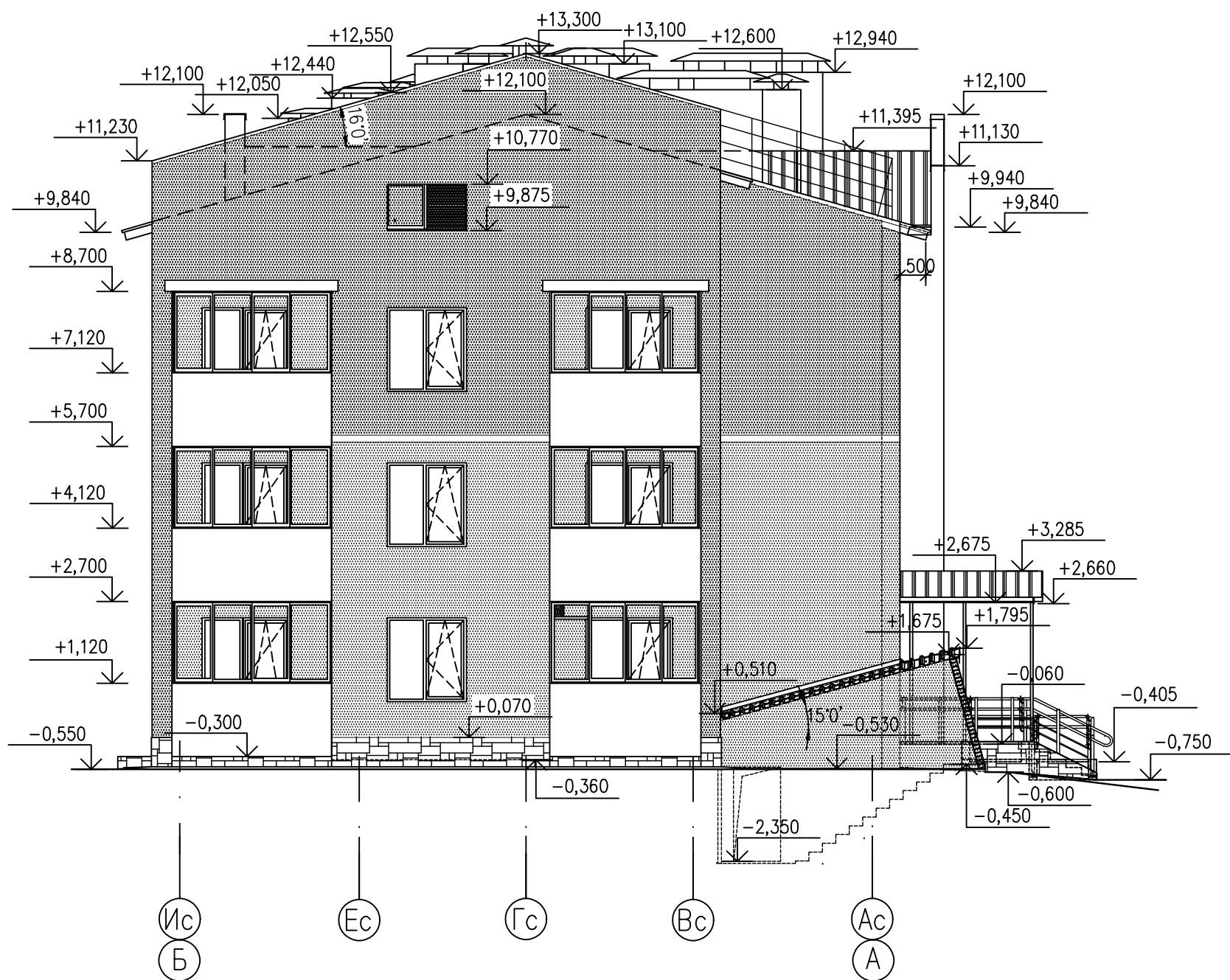

СОГЛАСОВАНО:

ИНВ. N ПОДЛ. ПОДПИСЬ И ДАТА | ВЗАМ. ИНВ. N

						07.821.143-01-АР			
						МНОГOKBAPТИРНЫЙ ЖИЛОЙ ДОМ ПО УЛ. МЕНДЕЛЕЕВА, 36 (СТР.) В Г. ЮГОРСК			
ИЗМ.	КОЛ.УЧ.	ЛИСТ	Н.ДОК.	ПОДП.	ДАТА	I ЭТАП СТРОИТЕЛЬСТВА ЖИЛОЙ ДОМ В ОСЯХ 1-2	СТАДИЯ	ЛИСТ	ЛИСТОВ
РАЗРАБОТАЛ		МЯГКОВА			05.18		П	3	14
ПРОВЕРИЛ		БАКАНОВА			05.18				
ГАП		БАКАНОВА			05.18				
						ФАСАД Б-А			
Н.КОНТРОЛЬ		КИСЕЛЕВА			05.18				

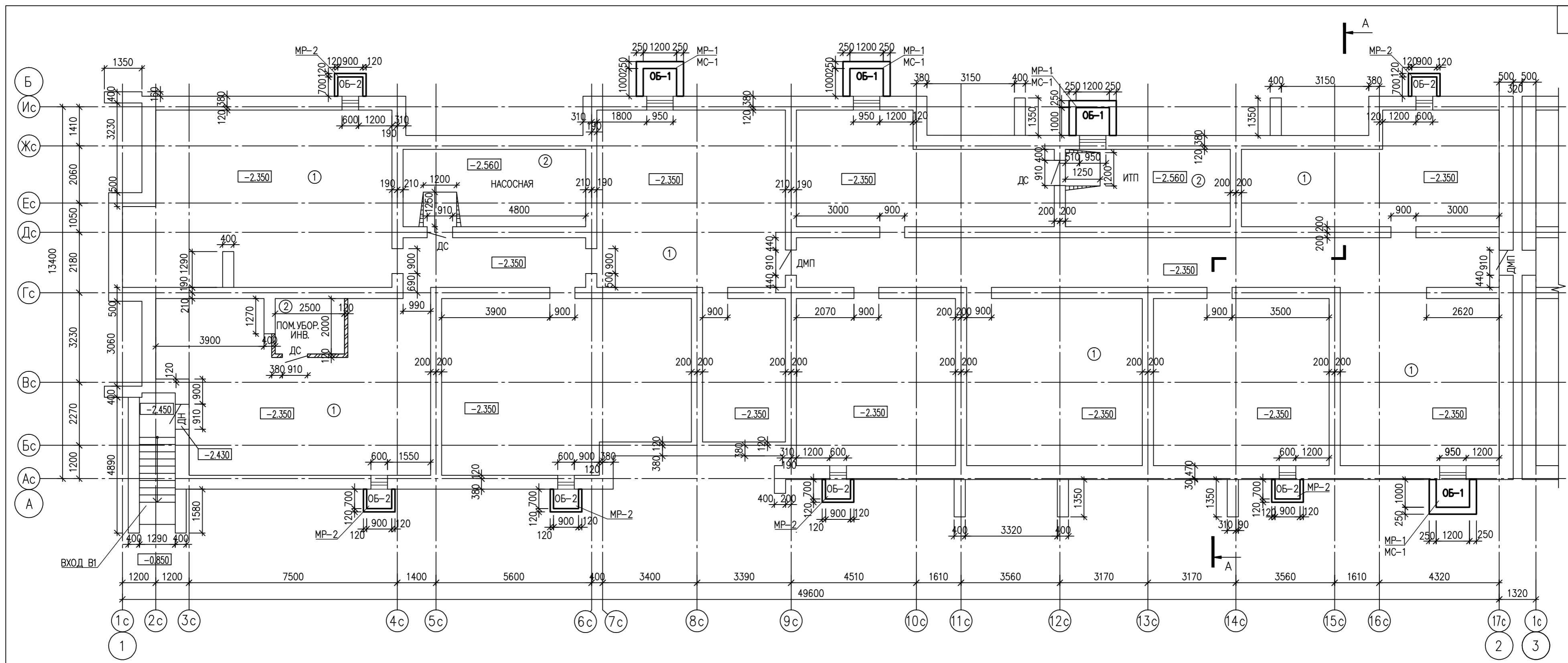

СПЕЦИФИКАЦИЯ ИЗДЕЛИЙ К ПЛАНУ ТЕХПОДПОЛья

ЭКСПЛИКАЦИЯ ПОЛОВ ТЕХПОДПОЛья

ПОЗ.	ОБОЗНАЧЕНИЕ	НАИМЕНОВАНИЕ	КОЛ.	МАССА ЕД. КГ	ПРИМЕЧАНИЕ
<u>ДВЕРНЫЕ БЛОКИ</u>					
ДН	ГОСТ 24698-81	ДС19-9ГУ	1		
ДС		ДС19-9	3		
ДМП	ТУ 5262-001-51740842-99	ДМП 01/30 В-45 (18-9)	2		
<u>ОКОННЫЕ БЛОКИ</u>					
ОБ-1	ГОСТ 11214-2003	ОР12-9	4		
ОБ-2	07.820.0582-01-АС Л11	ОБП-2	6		
МР-1		РЕШЕТКА ОГРАЖДЕНИЯ ПРИЯМКА МР-1	4		
МР-2		РЕШЕТКА ОГРАЖДЕНИЯ ПРИЯМКА МР-2	6		
МС-1		СТРЕМЯНКА ДЛЯ СПУСКА В ТЕХПОДПОЛье МС-1	4		

НАИМЕНОВАНИЕ ПОМЕЩЕНИЯ	ТИП ПОЛА	СХЕМА ПОЛА	СОСТАВ ПОЛА	ПЛОЩАДЬ м²
ТЕХПОДПОЛье	1		- УТРАМБОВАННЫЙ СО ШЕБНЕМ ИЛИ ГРАВИЕМ ГРУНТ ОСНОВАНИЯ (КРУПНОСТЬ ГРАВИЯ ИЛИ ШЕБНЯ 40-60 мм)	493,47
ПОМ. УБОРОЧНОГО ИНВЕНТАРЯ, ИТП, НАСОСНАЯ	2		- БЕТОН КЛАССА В 15 -20 мм - БЕТОН КЛАССА В 7.5 -80 мм - УТРАМБОВАННЫЙ СО ШЕБНЕМ ИЛИ ГРАВИЕМ ГРУНТ ОСНОВАНИЯ (КРУПНОСТЬ ГРАВИЯ ИЛИ ШЕБНЯ 40-60 мм)	39,92

ВЕДОМОСТЬ ОТДЕЛКИ ПОМЕЩЕНИЙ

НАИМЕНОВАНИЕ ПОМЕЩЕНИЯ	ПОТОЛОК		СТЕНЫ ИЛИ ПЕРЕГОРОДКИ	
	ПЛОЩАДЬ м²	ВИД ОТДЕЛКИ	ПЛОЩАДЬ м²	ВИД ОТДЕЛКИ
ТЕХПОДПОЛье	493,47	- ИЗВЕСТКОВАЯ ПОБЕЛКА	704,80	- ЗАТИРКА - ИЗВЕСТКОВАЯ ПОБЕЛКА
ПОМ. УБОРОЧНОГО ИНВЕНТАРЯ, ИТП, НАСОСНАЯ	39,92	- ИЗВЕСТКОВАЯ ПОБЕЛКА	96,50	- ШТУКАТУРКА - ИЗВЕСТКОВАЯ ПОБЕЛКА

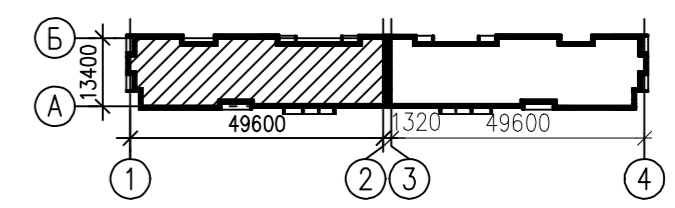

07.821.143-01-АР					
МНОГOKВАРТИРНЫЙ ЖИЛОЙ ДОМ ПО УЛ. МЕНДЕЛЕЕВА, 36 (СТР.) В Г. ЮГОРСК					
ИЗМ.	КОЛ. Ч.	ЛИСТ	Н. ДОК.	ПОДП.	ДАТА
РАЗРАБОТАЛ	БАЛЫБИНА				05.18
ПРОВЕРИЛ	ПАНОВА				05.18
ГЛ. КОНСТР.	ПАНОВА				05.18
Н. КОНТРОЛЬ	КИСЕЛЕВА				05.18
I ЭТАП СТРОИТЕЛЬСТВА ЖИЛОЙ ДОМ В ОСЯХ 1-2				СТАДИЯ	ЛИСТ
ПЛАН ТЕХПОДПОЛья				П	4
				ЛИСТОВ	14
				"ГРАДАР"	
				ФОРМАТ	A2

ПЛАН 1 ЭТАЖА

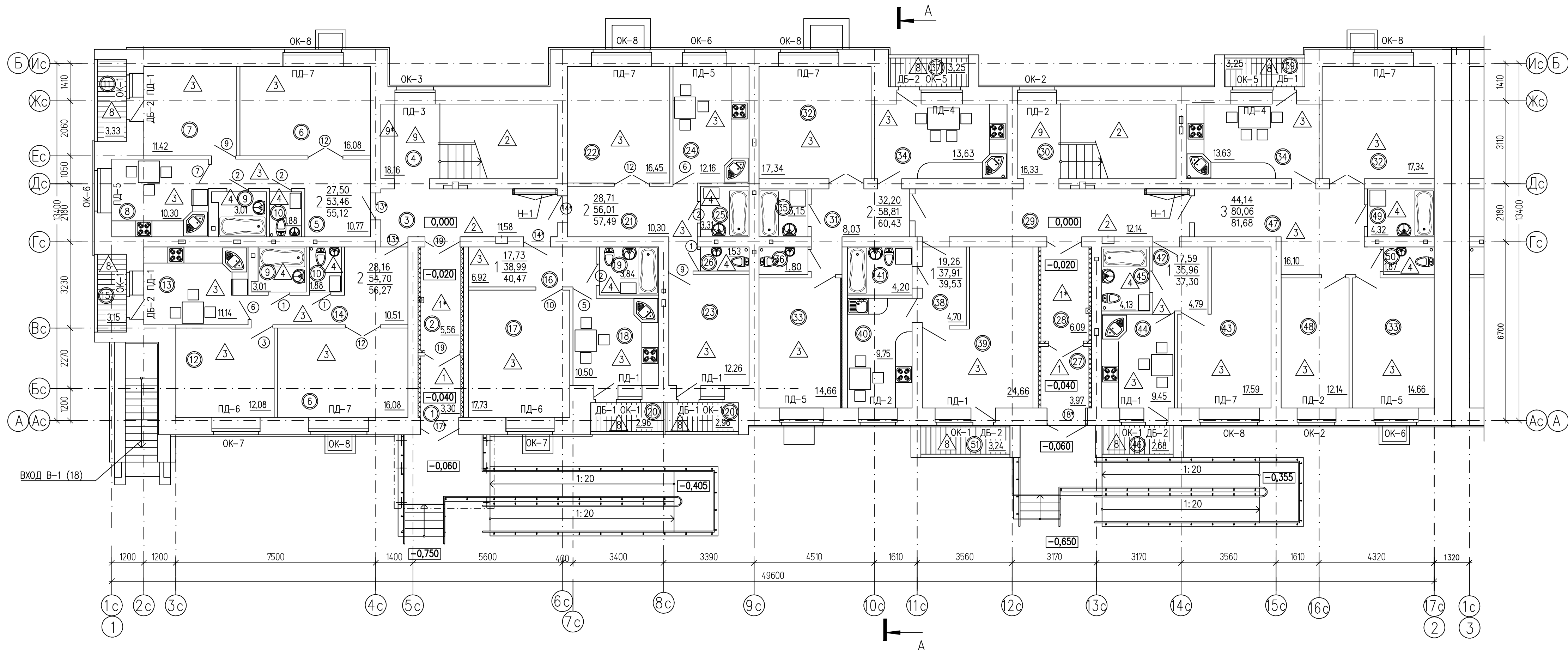

ЭКСПЛИКАЦИЯ ПОМЕЩЕНИЙ 1 ЭТАЖА

N ПОМЕЩЕНИЯ	НАИМЕНОВАНИЕ	ПЛОЩАДЬ м ²	N ПОМЕЩЕНИЯ	НАИМЕНОВАНИЕ	ПЛОЩАДЬ м ²
1	ХОЛОДНЫЙ ТАМБУР	3,30	27	ХОЛОДНЫЙ ТАМБУР	3,97
2	ТАМБУР	5,56	28	ТАМБУР	6,09
3	ВНЕКВАРТИРНЫЙ КОРИДОР	11,58	29	ВНЕКВАРТИРНЫЙ КОРИДОР	12,14
4	ЛЕСТНИЧНАЯ КЛЕТКА	18,16	30	ЛЕСТНИЧНАЯ КЛЕТКА	16,33
5	ПРИХОЖАЯ	10,77	31	ПРИХОЖАЯ	8,03
6	ОБЩАЯ КОМНАТА	16,01	32	ОБЩАЯ КОМНАТА	17,34
7	СПАЛЬНЯ	11,42	33	СПАЛЬНЯ	14,66
8	КУХНЯ	10,30	34	КУХНЯ	13,63
9	ВАННАЯ	3,01	35	ВАННАЯ	3,15
10	С/У	1,88	36	С/У	1,80
11	ЛОДЖИЯ	3,33	37	ЛОДЖИЯ	3,25
12	СПАЛЬНЯ	12,08	38	ПРИХОЖАЯ	4,70
13	КУХНЯ	11,14	39	ЖИЛАЯ КОМНАТА	24,66
14	ПРИХОЖАЯ	10,51	40	КУХНЯ	9,75
15	ЛОДЖИЯ	3,15	41	С/У	4,20
16	ПРИХОЖАЯ	6,92	42	ПРИХОЖАЯ	4,79
17	ЖИЛАЯ КОМНАТА	17,73	43	ЖИЛАЯ КОМНАТА	17,59
18	КУХНЯ	10,50	44	КУХНЯ	9,45
19	С/У	3,84	45	С/У	4,13
20	ЛОДЖИЯ	2,96	46	ЛОДЖИЯ	2,68
21	ПРИХОЖАЯ	10,30	47	ПРИХОЖАЯ	16,10
22	ОБЩАЯ КОМНАТА	16,45	48	СПАЛЬНЯ	12,14
23	СПАЛЬНЯ	12,26	49	ВАННАЯ	4,32
24	КУХНЯ	12,16	50	С/У	1,87
25	ВАННАЯ	3,31	51	ЛОДЖИЯ	3,24
26	С/У	1,53			

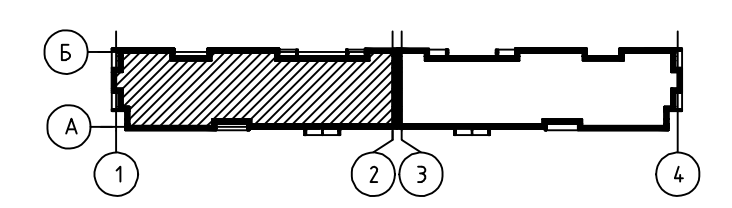

СОГЛАСОВАНО
ИНВ. N ПОДЛ. ПОДПИСЬ И ДАТА
ВЗАМ. ИНВ. N

07.821.143-01-AP					
МНОГOKВАРТИРНЫЙ ЖИЛОЙ ДОМ ПО УЛ.МЕНДЕЛЕЕВА, 36 (СТР.) В Г.ЮГОРСК					
ИЗМ.	КОЛ.Ч.	ЛИСТ	И.ДОК.	ПОДП.	ДАТА
РАЗРАБОТАЛ		МЯГКОВА			05.18
ПРОВЕРИЛ		БАКАНОВА			05.18
ГАП		БАКАНОВА			05.18
И.КОНТРОЛЬ		КИСЕЛЕВА			05.18
I ЭТАП СТРОИТЕЛЬСТВА ЖИЛОЙ ДОМ В ОСЯХ 1-2				СТАДИЯ	ЛИСТ
				п	5
ПЛАН 1 ЭТАЖА				ЛИСТОВ	14
				"ГРАДАР"	
ФОРМАТ А2					

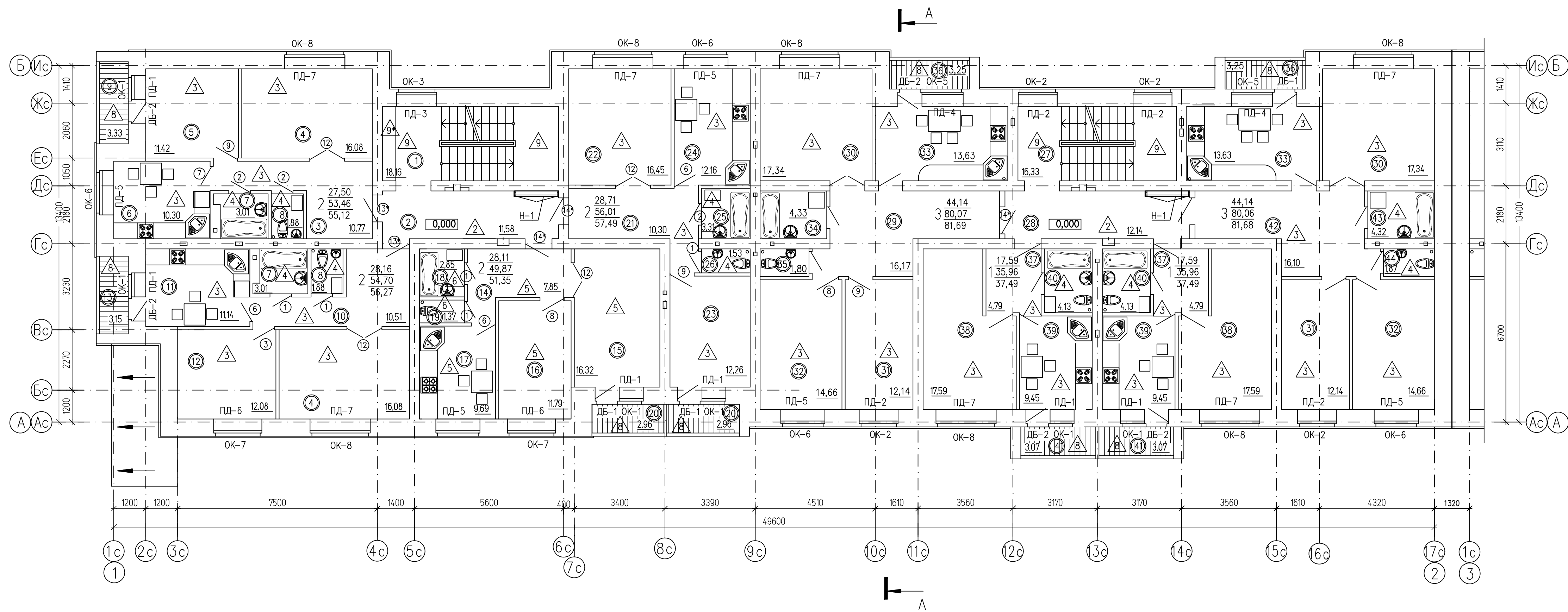

ЭКСПЛИКАЦИЯ ПОМЕЩЕНИЙ 2-3 ЭТАЖЕЙ

№ ПОМЕЩЕНИЯ	НАИМЕНОВАНИЕ	ПЛОЩАДЬ м ²	№ ПОМЕЩЕНИЯ	НАИМЕНОВАНИЕ	ПЛОЩАДЬ м ²
1	ЛЕСТНИЧНАЯ КЛЕТКА	18,16	23	СПАЛЬНЯ	12,26
2	ВНЕКВАРТИРНЫЙ КОРИДОР	11,58	24	КУХНЯ	12,16
3	ПРИХОЖАЯ	10,77	25	ВАННАЯ	3,31
4	ОБЩАЯ КОМНАТА	16,01	26	С/У	1,53
5	СПАЛЬНЯ	11,42	27	ЛЕСТНИЧНАЯ КЛЕТКА	16,33
6	КУХНЯ	10,30	28	ВНЕКВАРТИРНЫЙ КОРИДОР	12,14
7	ВАННАЯ	3,01	29	ПРИХОЖАЯ	16,17
8	С/У	1,88	30	ОБЩАЯ КОМНАТА	17,34
9	ЛОДЖИЯ	3,33	31	СПАЛЬНЯ	12,14
10	ПРИХОЖАЯ	10,51	32	СПАЛЬНЯ	14,66
11	КУХНЯ	11,14	33	КУХНЯ	13,63
12	СПАЛЬНЯ	12,08	34	ВАННАЯ	4,33
13	ЛОДЖИЯ	3,15	35	С/У	1,80
14	ПРИХОЖАЯ	7,85	36	ЛОДЖИЯ	3,25
15	ОБЩАЯ КОМНАТА	16,32	37	ПРИХОЖАЯ	4,79
16	СПАЛЬНЯ	11,79	38	ЖИЛАЯ КОМНАТА	17,59
17	КУХНЯ	9,69	39	КУХНЯ	9,45
18	ВАННАЯ	2,85	40	С/У	4,13
19	С/У	1,37	41	ЛОДЖИЯ	3,07
20	ЛОДЖИЯ	2,96	42	ПРИХОЖАЯ	16,10
21	ПРИХОЖАЯ	10,30	43	ВАННАЯ	4,32
22	ОБЩАЯ КОМНАТА	16,45	44	С/У	1,87

СОГЛАСОВАНО
ИНВ. N ПОДД. ПОДПИСЬ И ДАТА
ВЗАМ. ИНВ. N

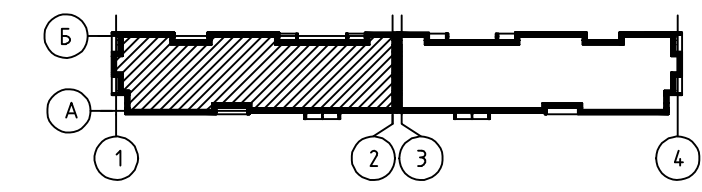

07.821.143-01-AP					
МНОГOKВАРТИРНЫЙ ЖИЛОЙ ДОМ ПО УЛ.МЕНДЕЛЕЕВА, 36 (СТР.) В Г.ЮГОРСК					
ИЗМ.	КОЛ.Ч.	ЛИСТ	И.ДОК.	ПОДП.	ДАТА
РАЗРАБОТАЛ		МЯГКОВА			05.18
ПРОВЕРИЛ		БАКАНОВА			05.18
ГАП		БАКАНОВА			05.18
И.КОНТРОЛЬ		КИСЕЛЕВА			05.18
I ЭТАП СТРОИТЕЛЬСТВА ЖИЛОЙ ДОМ В ОСЯХ 1-2				СТАДИЯ	ЛИСТ
				П	6
ПЛАН 2-3 ЭТАЖЕЙ				ЛИСТОВ	
				14	
				"ГРАДАР"	
ФОРМАТ А2					

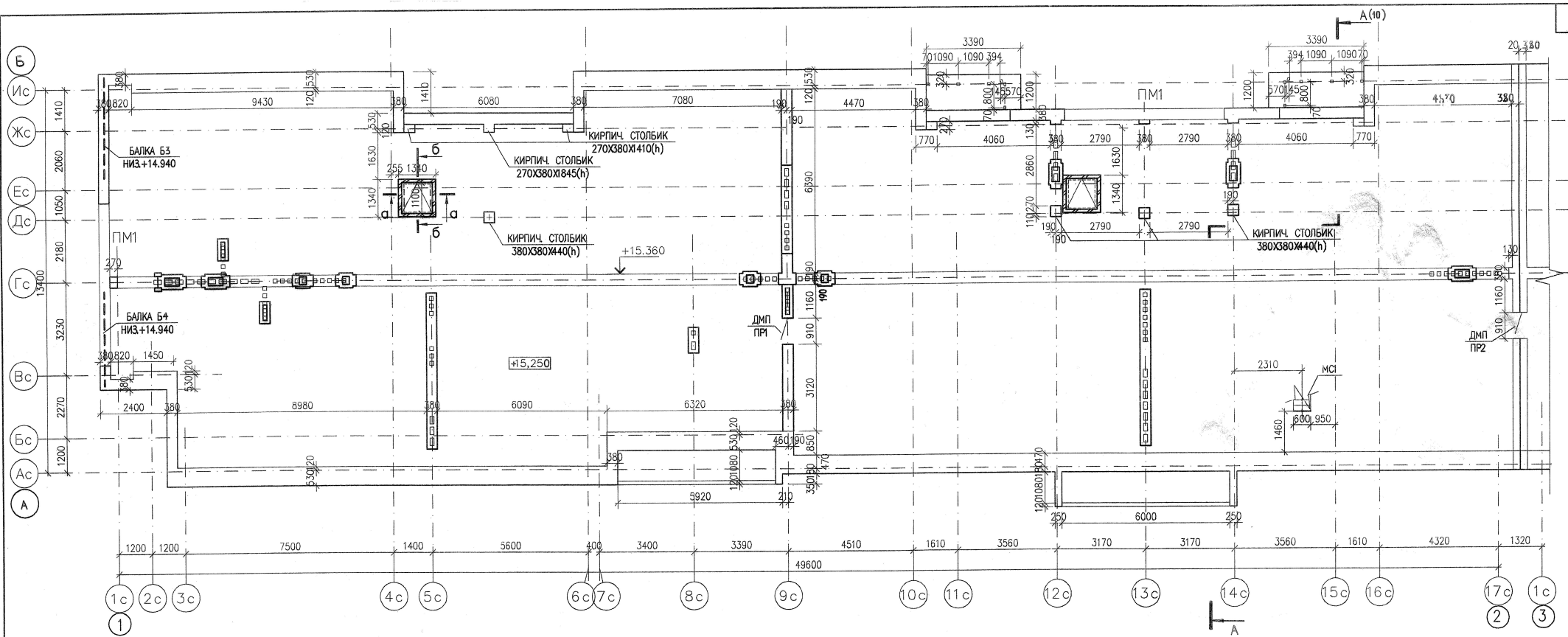

СПЕЦИФИКАЦИЯ ИЗДЕЛИЙ И МАТЕРИАЛОВ
БЛОК-СЕКЦИЯ МЕЖДУ ОСЯМИ 1-2

МАРКА ПОЗ	ОБОЗНАЧЕНИЕ	НАИМЕНОВАНИЕ	КОЛ. ШТ.	МАССА ЕД., КГ.	ПРИМЕЧАНИЕ
		<u>ДВЕРИ</u>			
ДМП	ТУ 5262-001-51740842-99	ДМП 01-30 EI-30 (16-9)	2		
		<u>ПЕРЕМЫЧКИ</u>			
2ПБ1З	СЕРИЯ 1.038.1-1 В.1	2ПБ1З-1	7	54	
ПМ1	07.821.087-01-КМ.И-ПМ1	ПЕРЕМЫЧКА МЕТАЛЛИЧЕСКАЯ ПМ1	2	31.06	
		<u>ЛЮК</u>			
Л-1	ТУ 5262-001-51740842-99	ЛЮК ПРОТИВОПОЖАРНЫЙ ДЛ10-10	2		
МС1	07.821.087-01-КМ.И-МС1	СТРЕМЯНКА МС1	1	14.96	
Б3	07.821.087-01-КМ.И-Б1	БАЛКА Б1	1	211.5	
Б4	07.821.087-01-КМ.И-Б2	БАЛКА Б2	1	201.04	

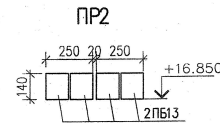
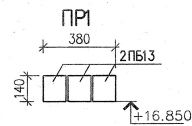
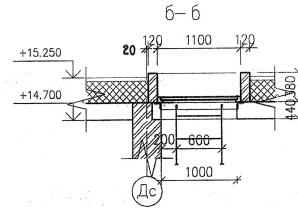
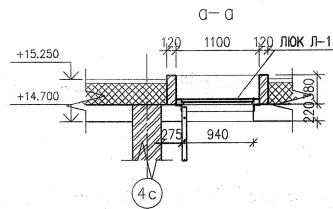

1. ДАННЫЙ ЛИСТ СМ. СОВМЕСТНО С Л.(-)
2. ПРОТИВОПОЖАРНЫЕ ДВЕРИ И ЛЮКИ ЗАКАЗАТЬ В "ОСП ФПБ" г. ЕКАТЕРИНБУРГ, УЛ. БЕЛИНСКОГО, 115, ТЕЛ. 209-247, 209-248, 228-339, 220-756
3. ПРИ ВОЗВЕДЕНИИ СТЕН ЧЕРДАКА ЗАЛОЖИТЬ ЕРШИ И ДЕРЕВЯННЫЕ ПРОБКИ СОГЛАСНО УЗЛОВ СТРОПИЛЬНОЙ КРЫШИ.
4. СВАРКУ ПРОИЗВОДИТЬ ЭЛЕКТРОДАМИ ТИПА Э-46 ПО ГОСТ 9467-75*, h шв=6мм.

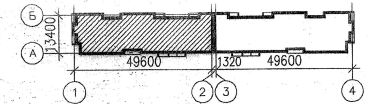

ИЗМ. КОЛ. ЛИСТ И ДОК. ПОДПИСЬ				ДАТА	СТАДИЯ			ЛИСТ	ЛИСТОВ
РАЗРАБОТАЛ	БАЛЫБИНА			05.18	I ЭТАП СТРОИТЕЛЬСТВА ЖИЛОЙ ДОМ В ОСЯХ 1-2	п	?	14	
ПРОВЕРИЛ	ПЛАНОВА			05.18					
П.Л. КОНСТР.	ПЛАНОВА			05.18					
Н. КОНТРОЛЬ	КИСЕЛОВА			05.18					

07.821.143-01-AP

МНОГООКВАРТИРНЫЙ ЖИЛОЙ ДОМ ПО УЛ.МЕНДЕЛЕЕВА, 36 (СТР.)
В Г. ЮГОРСК

ПЛАН ЧЕРДАКА

"ГРАДАР"

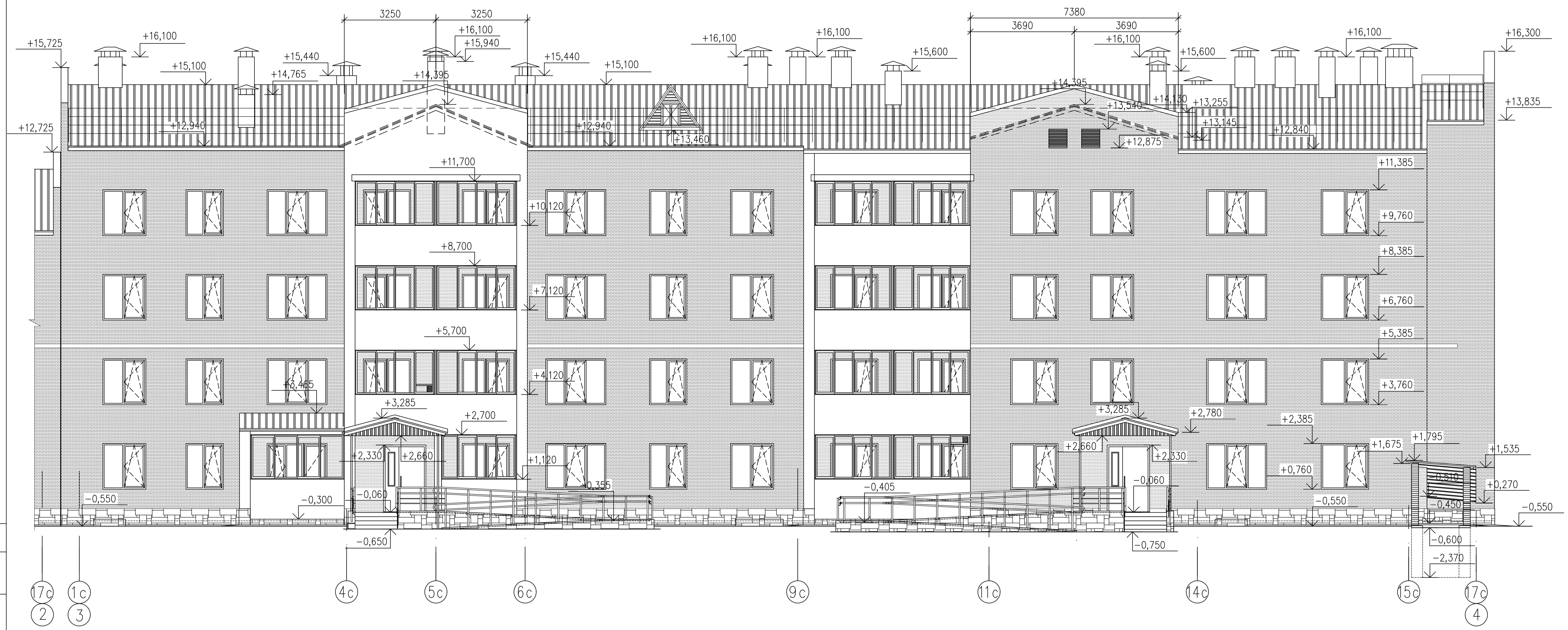

СОГЛАСОВАНО:

ИНВ. N ПОДЛ. ПОДПИСЬ И ДАТА ВЗАМ. ИНВ. N

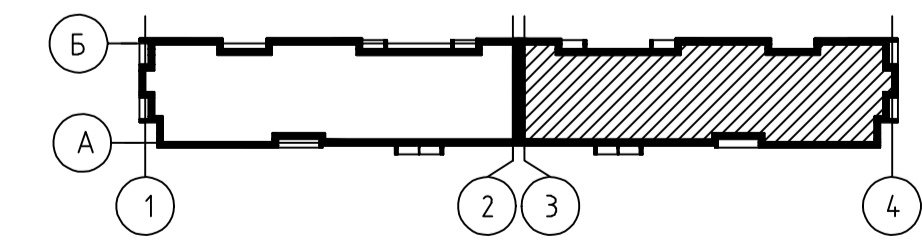

					07.821.143-01-AP				
					МНОГOKBAPТИРНЫЙ ЖИЛОЙ ДОМ ПО УЛ. МЕНДЕЛЕЕВА, 36 (СТР.) В Г. ЮГОРСК				
ИЗМ.	КОЛУЧ	ЛИСТ	НДОК	ПОДП.	ДАТА	II ЭТАП СТРОИТЕЛЬСТВА ЖИЛОЙ ДОМ В ОСЯХ 3-4	СТАДИЯ	ЛИСТ	ЛИСТОВ
РАЗРАБОТАЛ	МЯГКОВА				05.18		П	8	14
ПРОВЕРИЛ	БАКАНОВА				05.18				
ГАП	БАКАНОВА				05.18				
Н.КОНТРОЛЬ	КИСЕЛОВА				05.18	ФАСАД 3-4			



СОГЛАСОВАНО:

ИНВ. N ПОДЛ. ПОДПИСЬ И ДАТА ВЗАМ. ИНВ. N

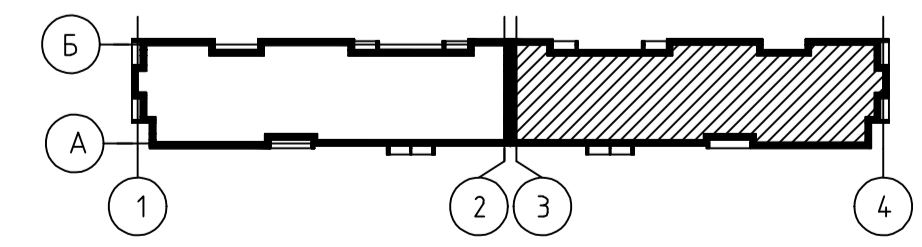

					07.821.143-01-AP				
					МНОГOKBAPТИРНЫЙ ЖИЛОЙ ДОМ ПО УЛ. МЕНДЕЛЕЕВА, 36 (СТР.) В Г. ЮГОРСК				
ИЗМ.	КОЛУЧ	ЛИСТ	Н.ДОК.	ПОДП.	ДАТА	II ЭТАП СТРОИТЕЛЬСТВА ЖИЛОЙ ДОМ В ОСЯХ 3-4			
РАЗРАБОТАЛ	МЯГКОВА			05.18	СТАДИЯ			ЛИСТ	ЛИСТОВ
ПРОВЕРИЛ	БАКАНОВА			05.18	П			9	14
ГАП	БАКАНОВА			05.18					
Н.КОНТРОЛЬ	КИСЕЛЕВА			05.18	ФАСАД 4-3				



ФАСАД А-Б

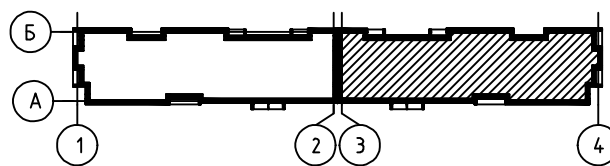
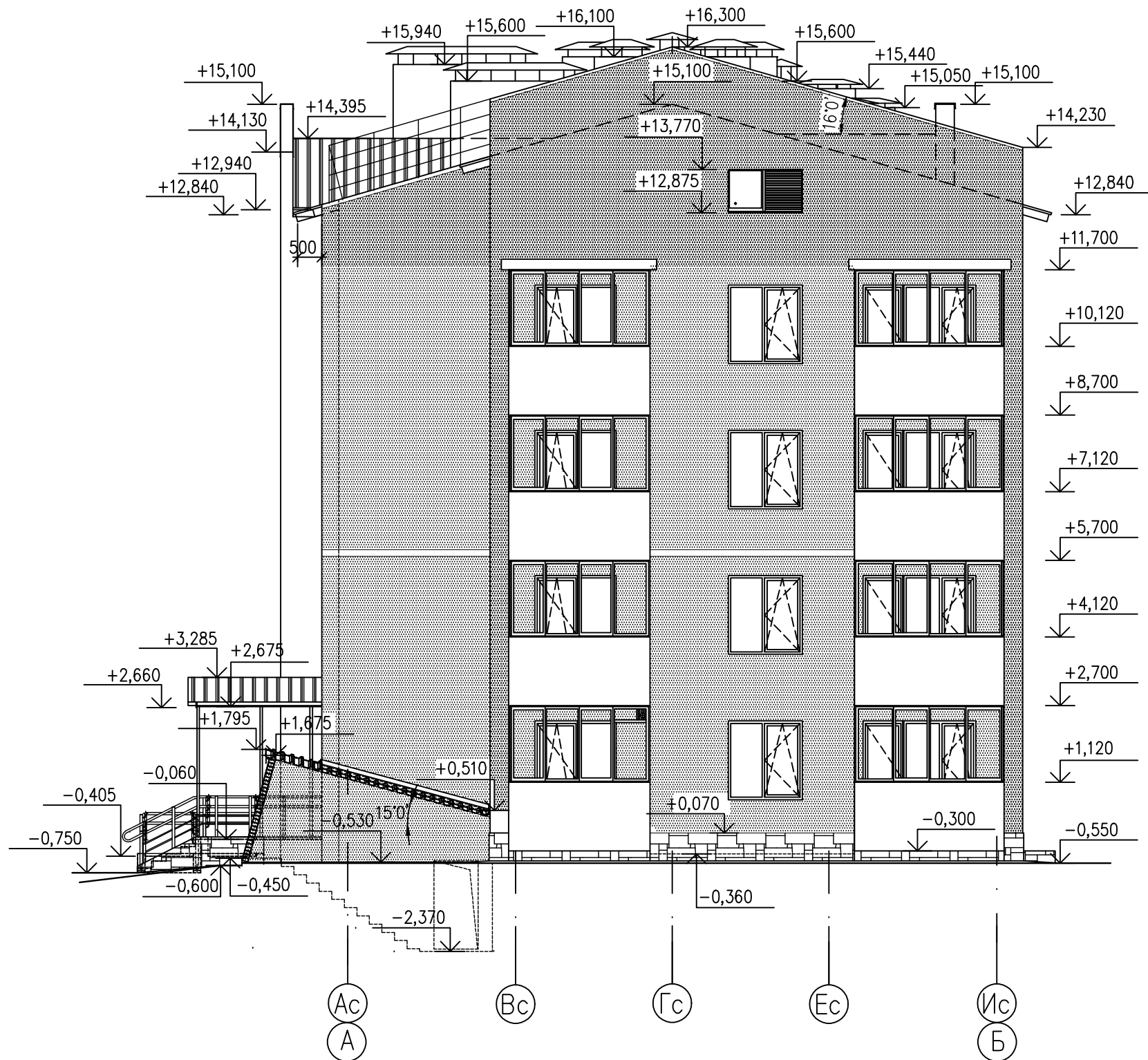

СОГЛАСОВАНО:

ИНВ. N ПОДЛ. ПОДПИСЬ И ДАТА | ВЗАМ. ИНВ. N

ИЗМ.	КОЛ.УЧ.	ЛИСТ	Н.ДОК.	ПОДП.	ДАТА
РАЗРАБОТАЛ		МЯГКОВА			05.18
ПРОВЕРИЛ		БАКАНОВА			05.18
ГАП		БАКАНОВА			05.18
Н.КОНТРОЛЬ		КИСЕЛЕВА			05.18

07.821.143-01-AP

МНОГOKBAPТИРНЫЙ ЖИЛОЙ ДОМ ПО УЛ. МЕНДЕЛЕЕВА, 36 (СТР.)
В Г. ЮГОРСК

II ЭТАП СТРОИТЕЛЬСТВА
ЖИЛОЙ ДОМ В ОСЯХ 3-4

СТАДИЯ	ЛИСТ	ЛИСТОВ
П	10	14

ФАСАД А-Б



ФОРМАТ А3

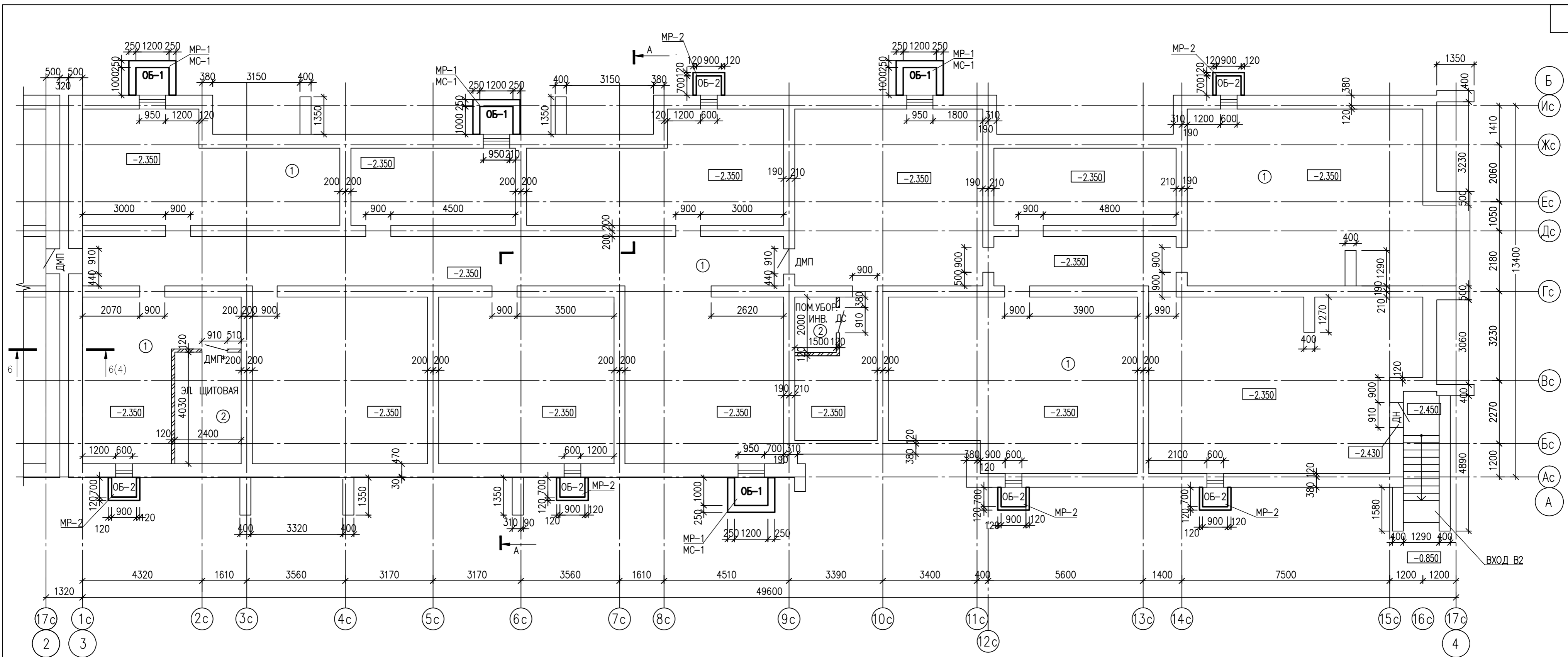

СПЕЦИФИКАЦИЯ ИЗДЕЛИЙ К ПЛАНУ ТЕХПОДПОЛЬЯ

ЭКСПЛИКАЦИЯ ПОЛОВ ТЕХПОДПОЛЬЯ

ПОЗ.	ОБОЗНАЧЕНИЕ	НАИМЕНОВАНИЕ	КОЛ.	МАССА, ЕД.КГ	ПРИМЕЧАНИЕ
		<u>ДВЕРНЫЕ БЛОКИ</u>			
ДН	ГОСТ 24698-81	ДС19-9ГУ	1		
ДМП	ТУ 5262-001-51740842-99	ДМП 01/30 В-45 (18-9)	1		
ДМП*		ДМП Е/45 (19-9)	1		
ДС		ДС19-9	1		
		<u>ОКОННЫЕ БЛОКИ</u>			
ОБ-1	ГОСТ 11214-2003	ОР12-9	4		
ОБ-2	07.820.0582-01-АС Л11	ОБП-2	6		
МР-1		РЕШЕТКА ОГРАЖДЕНИЯ ПРИЯМКА МР-1	4		
МР-2		РЕШЕТКА ОГРАЖДЕНИЯ ПРИЯМКА МР-2	6		
МС-1		СТРЕМЯНКА ДЛЯ СПУСКА В ТЕХПОДПОЛЬЕ МС-1	4		

НАИМЕНОВАНИЕ ПОМЕЩЕНИЯ	ТИП ПОЛА	СХЕМА ПОЛА	СОСТАВ ПОЛА	ПЛОЩАДЬ, м²
ТЕХПОДПОЛЬЕ	1		- УТРАМБОВАННЫЙ СО ЩЕБНЕМ ИЛИ ГРАВИЕМ ГРУНТ ОСНОВАНИЯ (КРУПНОСТЬ ГРАВИЯ ИЛИ ЩЕБНЯ 40-60 мм)	520,90
ЭЛЕКТРОЩИТОВАЯ, ПОМ. УБОРОЧНОГО ИНВЕНТАРЯ	2		- БЕТОН КЛАССА В 15 -20 мм - БЕТОН КЛАССА В 7.5 -80 мм - УТРАМБОВАННЫЙ СО ЩЕБНЕМ ИЛИ ГРАВИЕМ ГРУНТ ОСНОВАНИЯ (КРУПНОСТЬ ГРАВИЯ ИЛИ ЩЕБНЯ 40-60 мм)	12,66

ВЕДОМОСТЬ ОТДЕЛКИ ПОМЕЩЕНИЙ

НАИМЕНОВАНИЕ ПОМЕЩЕНИЯ	ПОТОЛОК		СТЕНЫ ИЛИ ПЕРЕГОРОДКИ	
	ПЛОЩАДЬ, м²	ВИД ОТДЕЛКИ	ПЛОЩАДЬ, м²	ВИД ОТДЕЛКИ
ТЕХПОДПОЛЬЕ	520,90	- ИЗВЕСТКОВАЯ ПОБЕЛКА	769,50	- ЗАТИРКА - ИЗВЕСТКОВАЯ ПОБЕЛКА
ЭЛЕКТРОЩИТОВАЯ, ПОМ. УБОРОЧНОГО ИНВЕНТАРЯ	12,66	- ИЗВЕСТКОВАЯ ПОБЕЛКА	36,34	- ШТУКАТУРКА - ИЗВЕСТКОВАЯ ПОБЕЛКА

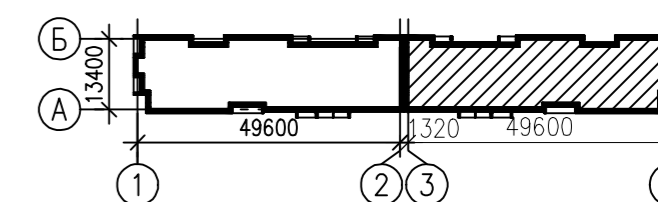

СОГЛАСОВАНО

ИМВ N ПОДЛ. ПОДПИСЬ И ДАТА ВЗАМ. ИМВ. N

07.821.143-01-AP					
МНОГOKВАРТИРНЫЙ ЖИЛОЙ ДОМ ПО УЛ.МЕНДЕЛЕЕВА, 36 (СТР.) В Г.ЮГОРСК					
ИЗМ.	КОЛ.УЧ.	ЛИСТ	НДОК	ПОДП.	ДАТА
РАЗРАБОТАЛ	КОНОПЛЕВ				05.18
РАЗРАБОТАЛ	БАЛЫБИНА				05.18
ПРОВЕРИЛ	ПАНОВА				05.18
ГЛ. КОНСТР.	ПАНОВА				05.18
Н. КОНТРОЛЬ	КИСЕЛЕВА				
II ЭТАП СТРОИТЕЛЬСТВА ЖИЛОЙ ДОМ В ОСЯХ 3-4				СТАДИЯ	ЛИСТ
ПЛАН ТЕХПОДПОЛЬЯ				п	11
				ЛИСТОВ	14

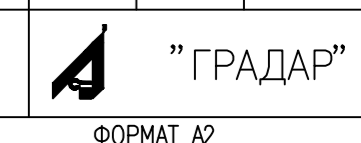

ПЛАН 1 ЭТАЖА

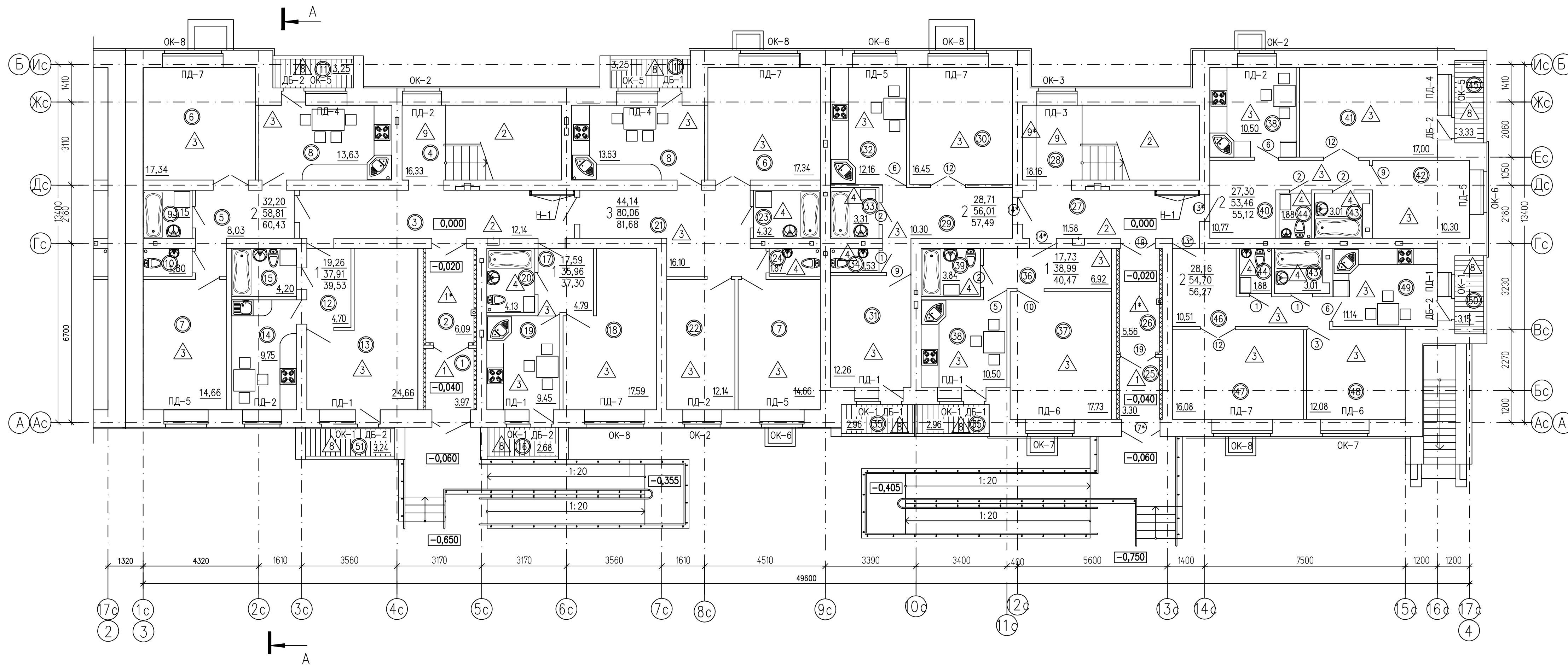

ЭКСПЛИКАЦИЯ ПОМЕЩЕНИЙ 1 ЭТАЖА

N ПОМЕЩЕНИЯ	НАИМЕНОВАНИЕ	ПЛОЩАДЬ м²	N ПОМЕЩЕНИЯ	НАИМЕНОВАНИЕ	ПЛОЩАДЬ м²
1	ХОЛОДНЫЙ ТАМБУР	3,97	27	ВНЕКВАРТИРНЫЙ КОРИДОР	11,58
2	ТАМБУР	6,09	28	ЛЕСТНИЧНАЯ КЛЕТКА	18,16
3	ВНЕКВАРТИРНЫЙ КОРИДОР	12,14	29	ПРИХОЖАЯ	10,30
4	ЛЕСТНИЧНАЯ КЛЕТКА	16,33	30	ОБЩАЯ КОМНАТА	16,45
5	ПРИХОЖАЯ	8,03	31	СПАЛЬНЯ	12,26
6	ОБЩАЯ КОМНАТА	17,34	32	КУХНЯ	12,16
7	СПАЛЬНЯ	14,66	33	ВАННАЯ	3,31
8	КУХНЯ	13,63	34	С/У	1,53
9	ВАННАЯ	3,15	35	ЛОДЖИЯ	2,96
10	С/У	1,80	36	ПРИХОЖАЯ	6,92
11	ЛОДЖИЯ	3,25	37	ЖИЛАЯ КОМНАТА	17,73
12	ПРИХОЖАЯ	4,70	38	КУХНЯ	10,50
13	ЖИЛАЯ КОМНАТА	24,66	39	С/У	3,84
14	КУХНЯ	9,75	40	ПРИХОЖАЯ	10,77
15	С/У	4,20	41	ОБЩАЯ КОМНАТА	17,00
16	ЛОДЖИЯ	2,68	42	СПАЛЬНЯ	10,30
17	ПРИХОЖАЯ	4,79	43	ВАННАЯ	3,01
18	ЖИЛАЯ КОМНАТА	17,59	44	С/У	1,88
19	КУХНЯ	9,45	45	ЛОДЖИЯ	3,33
20	С/У	4,13	46	ПРИХОЖАЯ	10,51
21	ПРИХОЖАЯ	16,10	47	ОБЩАЯ КОМНАТА	16,08
22	СПАЛЬНЯ	12,14	48	СПАЛЬНЯ	12,08
23	ВАННАЯ	4,32	49	КУХНЯ	11,14
24	С/У	1,87	50	ЛОДЖИЯ	3,15
25	ХОЛОДНЫЙ ТАМБУР	3,30	51	ЛОДЖИЯ	3,24
26	ТАМБУР	5,56			

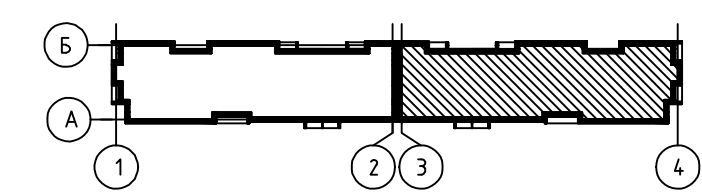

СОГЛАСОВАНО
ИНВ. N ПОДД. ПОДПИСЬ И ДАТА
ВЗАМ. ИНВ. N

07.821.143-01-AP					
МНОГКВАРТИРНЫЙ ЖИЛОЙ ДОМ ПО УЛ.МЕНДЕЛЕЕВА, 36 (СТР.) В Г.ЮГОРСК					
ИЗМ.	КОЛЧ	ЛИСТ	ИДОК	ПОДП.	ДАТА
РАЗРАБОТАЛ	МЯГКОВА				05.18
ПРОВЕРИЛ	БАКАНОВА				05.18
ГАП	БАКАНОВА				05.18
И.КОНТРОЛЬ	КИСЕЛЕВА				05.18
II ЭТАП СТРОИТЕЛЬСТВА ЖИЛОЙ ДОМ В ОСЯХ 3-4			СТАДИЯ	ЛИСТ	ЛИСТОВ
ПЛАН 1 ЭТАЖА			П	12	14

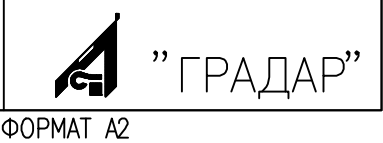

ПЛАН 2-4 ЭТАЖЕЙ

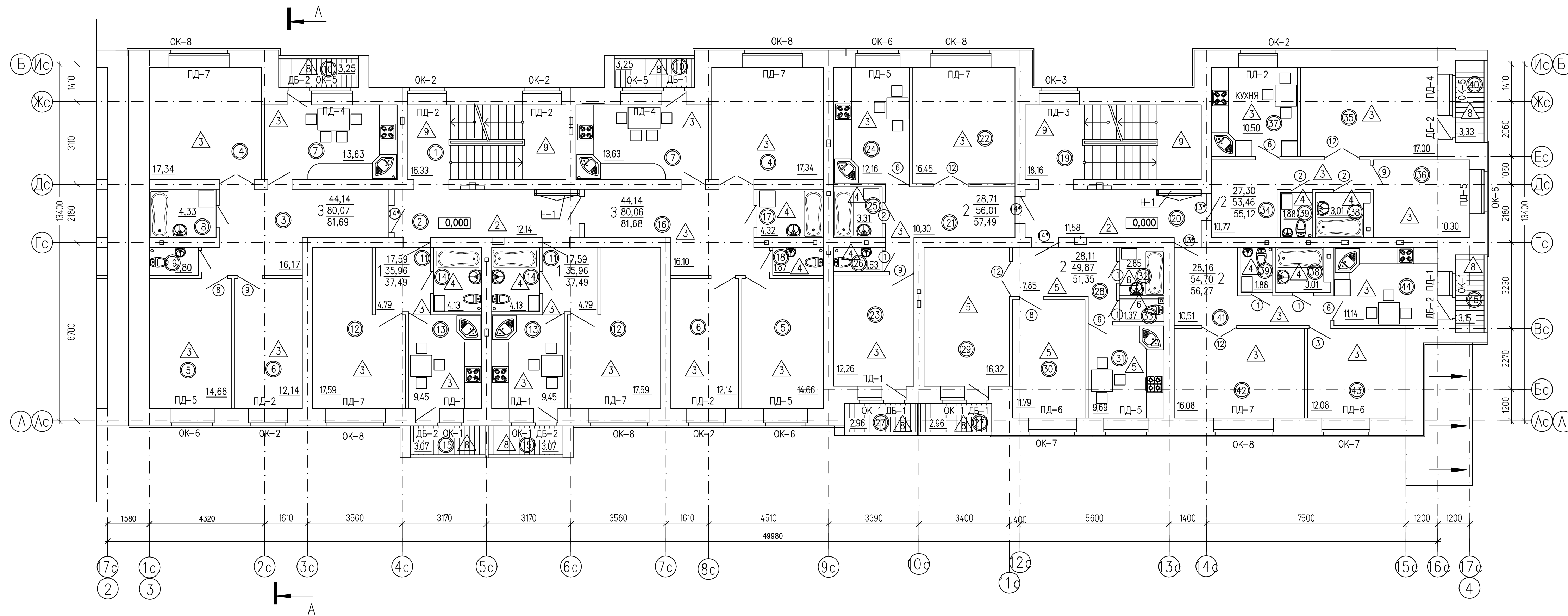

ЭКСПЛИКАЦИЯ ПОМЕЩЕНИЙ 2-4 ЭТАЖЕЙ

N ПОМЕЩЕНИЯ	НАИМЕНОВАНИЕ	ПЛОЩАДЬ м ²	N ПОМЕЩЕНИЯ	НАИМЕНОВАНИЕ	ПЛОЩАДЬ м ²
1	ЛЕСТНИЧНАЯ КЛЕТКА	16,33	24	КУХНЯ	12,16
2	ВНЕКВАРТИРНЫЙ КОРИДОР	12,14	25	ВАННАЯ	3,31
3	ПРИХОЖАЯ	16,17	26	С/У	1,53
4	ОБЩАЯ КОМНАТА	17,34	27	ЛОДЖИЯ	2,96
5	СПАЛЬНЯ	14,66	28	ПРИХОЖАЯ	7,85
6	СПАЛЬНЯ	12,14	29	ОБЩАЯ КОМНАТА	16,32
7	КУХНЯ	13,63	30	СПАЛЬНЯ	11,79
8	ВАННАЯ	4,33	31	КУХНЯ	9,69
9	С/У	1,80	32	ВАННАЯ	2,85
10	ЛОДЖИЯ	3,25	33	С/У	1,37
11	ПРИХОЖАЯ	4,79	34	ПРИХОЖАЯ	10,77
12	КУХНЯ	9,45	35	ОБЩАЯ КОМНАТА	17,00
13	ЖИЛАЯ КОМНАТА	17,59	36	СПАЛЬНЯ	10,30
14	С/У	4,13	37	КУХНЯ	10,50
15	ЛОДЖИЯ	3,07	38	ВАННАЯ	3,01
16	ПРИХОЖАЯ	16,10	39	С/У	1,88
17	ВАННАЯ	4,32	40	ЛОДЖИЯ	3,33
18	С/У	1,87	41	ПРИХОЖАЯ	10,51
19	ЛЕСТНИЧНАЯ КЛЕТКА	18,16	42	ОБЩАЯ КОМНАТА	16,08
20	ВНЕКВАРТИРНЫЙ КОРИДОР	11,58	43	СПАЛЬНЯ	12,08
21	ПРИХОЖАЯ	10,30	44	КУХНЯ	11,14
22	ОБЩАЯ КОМНАТА	16,45	45	ЛОДЖИЯ	3,15
23	СПАЛЬНЯ	12,26			

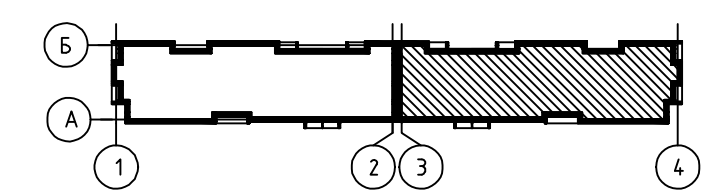

СОГЛАСОВАНО
ИНВ. N ПОДД. ПОДПИСЬ И ДАТА
ВЗАМ. ИНВ. N

07.821.143-01-AP					
МНОГOKВАРТИРНЫЙ ЖИЛОЙ ДОМ ПО УЛ.МЕНДЕЛЕЕВА, 36 (СТР.) В Г.ЮГОРСК					
ИЗМ.	КОЛ.Ч.	ЛИСТ	ИДОК	ПОДП.	ДАТА
РАЗРАБОТАЛ	МЯГКОВА				05.18
ПРОВЕРИЛ	БАКАНОВА				05.18
ГАП	БАКАНОВА				05.18
Н.КОНТРОЛЬ	КИСЕЛЕВА				05.18
II ЭТАП СТРОИТЕЛЬСТВА ЖИЛОЙ ДОМ В ОСЯХ 3-4				СТАДИЯ	ЛИСТ
				П	13
ПЛАН 2-4 ЭТАЖЕЙ				ЛИСТОВ	14
				"ГРАДАР"	
ФОРМАТ А2					

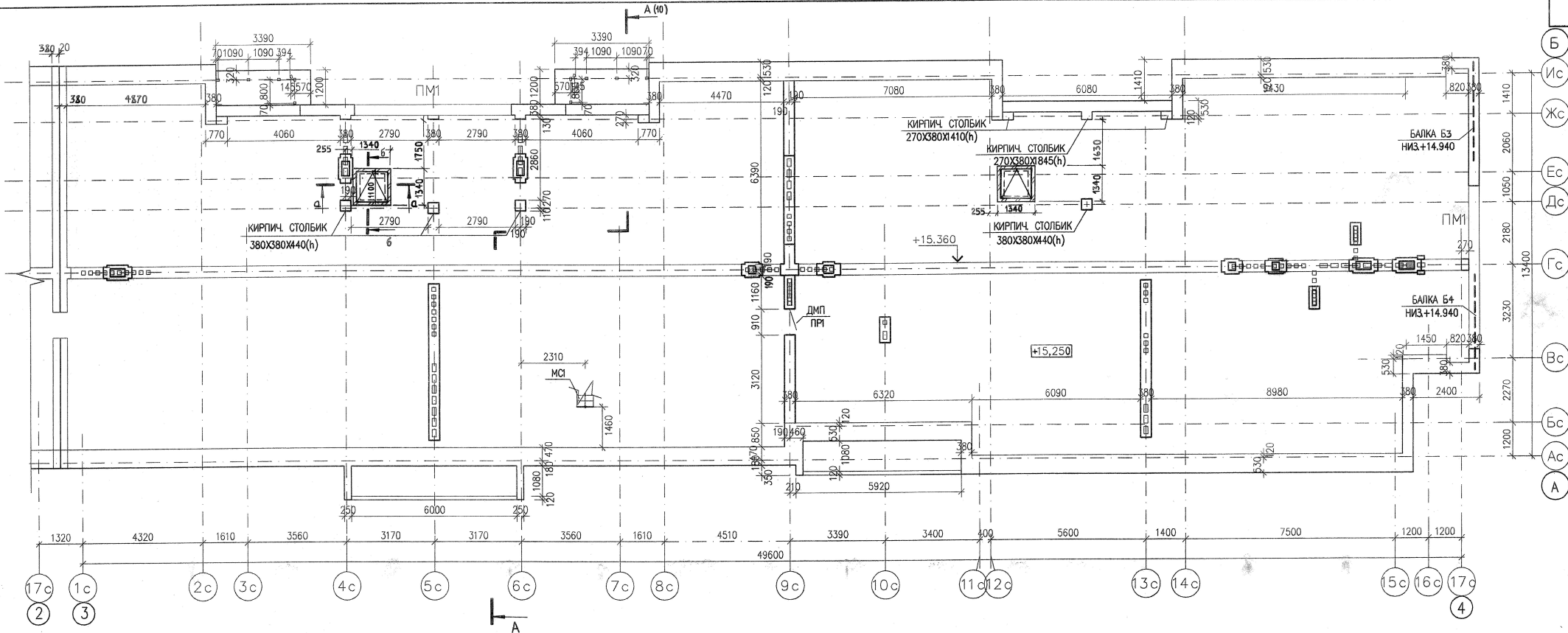

СПЕЦИФИКАЦИЯ ИЗДЕЛИЙ И МАТЕРИАЛОВ
БЛОК-СЕКЦИЯ МЕЖДУ ОСЯМИ 3-4

МАРКА ПОЗ.	ОБОЗНАЧЕНИЕ	НАИМЕНОВАНИЕ	КОЛ. ШТ.	МАССА ЕД. КТ.	ПРИМЕЧАНИЕ
		ДВЕРИ			
ДМП	ТУ 5262-001-51740842-99	ДМП 01-30 Е1-30 (16-9)	1		
		ПЕРЕМЫЧКИ			
2ПЫЗ	СЕРИЯ 1.038.1-1 В.1	2ПЫЗ-1	3	54	
ПМ1	07.821.087-01-КМ.И-ПМ1	ПЕРЕМЫЧКА МЕТАЛЛИЧЕСКАЯ ПМ1	2	31.06	
		ЛЮК			
Л-1	ТУ 5262-001-51740842-99	ЛЮК ПРОТИВОПОЖАРНЫЙ ДЛЮ-10	2		
МСт	07.821.087-01-КМ.И-МСт	СТРЕМЯНКА МСт	1	14.96	
Б3	07.821.087-01-КМ.И-Б1	БАЛКА Б1	1	211.5	
Б4	07.821.087-01-КМ.И-Б2	БАЛКА Б2	1	201.04	

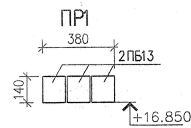
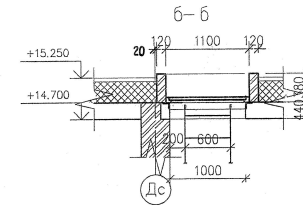
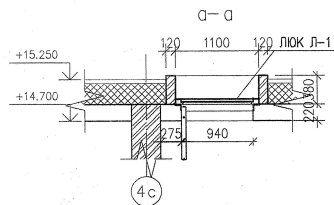

1. ДАННЫЙ ЛИСТ СМ. СОВМЕСТНО С Л(-)
2. ПРОТИВОПОЖАРНЫЕ ДВЕРИ И ЛЮКИ ЗАКАЗАТЬ В "ССП ФП" г. ЕКАТЕРИНБУРГ, УЛ. БЕЛИНСКОГО, 115, ТЕЛ. 209-247, 209-248, 226-339, 220-756.
3. ПРИ ВОЗВЕДЕНИИ СТЕН ЧЕРДАКА ЗАЛОЖИТЬ ЕРШИ И ДЕРЕВЯННЫЕ ПРОБКИ СОГЛАСНО УЗЛОВ СТРОПИЛЬНОЙ КРЫШИ.
4. СВАРКУ ПРОИЗВОДИТЬ ЭЛЕКТРОДАМИ ТИПА Э-46 ПО ГОСТ 9467-75*, h_{шв}=6мм.

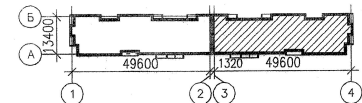

07.821.143-01-АР			
МНОГООКВАРТИРНЫЙ ЖИЛОЙ ДОМ ПО УЛ.МЕНДЕЛЕЕВА 36 (СТР.) В Г.ЮГОРСК			
ИЗМ. КОПЧ.	ЛИСТ И ДОК.	ПОДПИСЬ	ДАТА
РАЗРАБОТАЛ	БАЛЫБИНА		05.18
ПРОВЕРИЛ	ПАНОВА		05.18
ГЛ. КОНСТР.	ПАНОВА		05.18
Н.КОНТРОЛЬ	КИСЕЛЁВА		05.18
II ЭТАП СТРОИТЕЛЬСТВА ЖИЛОЙ ДОМ В ОСЯХ 3-4			СТАДИЯ
			ЛИСТ
			ЛИСТОВ
ПЛАН ЧЕРДАКА			

