

ОБЩЕСТВО С ОГРАНИЧЕННОЙ ОТВЕТСТВЕННОСТЬЮ

"ГРАДАР"

Свидетельство N 0015-05.13-04 от 19.04.2013г.

Заказчик- 000 "Стройкомплект"

МНОГОКВАРТИРНЫЙ ЖИЛОЙ
ДОМ ПО УЛ. МЕНДЕЛЕЕВА, 36(СТР.)
В Г. ЮГОРСК

ПРОЕКТНАЯ ДОКУМЕНТАЦИЯ

РАЗДЕЛ 3 "АРХИТЕКТУРНЫЕ РЕШЕНИЯ"

07.821.143-01-АР

ТОМ 3

2016 г.

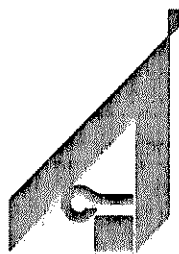

ОБЩЕСТВО С ОГРАНИЧЕННОЙ ОТВЕТСТВЕННОСТЬЮ

"ГРАДАР"

Свидетельство N 0015-05.13-04 от 19.04.2013г.

Заказчик- 000 "Стройкомплект"

МНОГОКВАРТИРНЫЙ ЖИЛОЙ
ДОМ ПО УЛ. МЕНДЕЛЕЕВА, 36(СТР.)
В Г. ЮГОРСК

ПРОЕКТНАЯ ДОКУМЕНТАЦИЯ

РАЗДЕЛ 3 "АРХИТЕКТУРНЫЕ РЕШЕНИЯ"

07.821.143-01-АР

ТОМ 3

ДИРЕКТОР

ЕЛТЫШЕВ В.Ю.

ГЛАВНЫЙ АРХИТЕКТОР ПРОЕКТА

БАКАНОВА Е.В.

2016 г.

СОГЛАСОВАНО				
ИНВ N ПОДЛ.	ПОДПИСЬ И ДАТА	ВЗАМ. ИНВ. N		

СОДЕРЖАНИЕ

ОБОЗНАЧЕНИЕ	НАИМЕНОВАНИЕ	ПРИМЕЧАНИЕ
07.821.143-01-АРС	СОДЕРЖАНИЕ ТОМА	
07.821.143-СП	СОСТАВ ПРОЕКТА	
07.821.143-01-АРПЗ	ПОЯСНИТЕЛЬНАЯ ЗАПИСКА	
	ОСНОВНЫЕ ЧЕРТЕЖИ :	
07.821.143-01-АР Л1	ФАСАД 4-1.	
Л2	ФАСАД 1-4.	
Л3	ФАСАД Б-А ФАСАД А-Б.	
	БЛОК-СЕКЦИЯ МЕЖДУ ОСЯМИ 1-2	
Л4	ПЛАН 1 ЭТАЖА	
Л5	ПЛАН 2-5 ЭТАЖЕЙ	
	БЛОК-СЕКЦИЯ МЕЖДУ ОСЯМИ 3-4	
Л6	ПЛАН 1 ЭТАЖА	
Л7	ПЛАН 2-5 ЭТАЖЕЙ	

СОГЛАСОВАНО

ИНВ N ПОДЛ. ПОДПИСЬ И ДАТА ВЗАМ. ИНВ. N

ИЗМ.	КОЛУЧ	ЛИСТ N	ДОК.	ПОДПИСЬ	ДАТА
	РАЗРАБОТАЛ	МЯГКОВА		<i>Мягкова</i>	05.16
	ПРОВЕРИЛ	БАКАНОВА		<i>Баканова</i>	05.16
	ГАП	БАКАНОВА		<i>Баканова</i>	05.16
	Н.КОНТРОЛЬ	КИСЕЛЕВА		<i>Киселева</i>	05.16

07.821.143-01-АРС

СОДЕРЖАНИЕ ТОМА 3

СТАДИЯ	ЛИСТ	ЛИСТОВ
П	1	1

"ГРАДАР"

СОСТАВ ПРОЕКТА

НОМЕР ТОМА	ОБОЗНАЧЕНИЕ	НАИМЕНОВАНИЕ	ПРИМЕЧАНИЕ
1	07.821.143-00-ПЗ	ПОЯСНИТЕЛЬНАЯ ЗАПИСКА	
2	07.821.143-00-ПЗУ	СХЕМА ПЛАНИРОВОЧНОЙ ОРГАНИЗАЦИИ ЗЕМЕЛЬНОГО УЧАСТКА	
3	07.821.143-01-АР	АРХИТЕКТУРНЫЕ РЕШЕНИЯ	
4	07.821.143-01-КР	КОНСТРУКТИВНЫЕ И ОБЪЕМНО-ПЛАНИРОВОЧНЫЕ РЕШЕНИЯ	
5	07.821.143-01-ИОС	СВЕДЕНИЯ ОБ ИНЖЕНЕРНОМ ОБОРУДОВАНИИ, О СЕТЯХ ИНЖЕНЕРНО-ТЕХНИЧЕСКОГО ОБЕСПЕЧЕНИЯ, ПЕРЕЧЕНЬ ИНЖЕНЕРНО-ТЕХНИЧЕСКИХ МЕРОПРИЯТИЙ, СОДЕРЖАНИЕ ТЕХНОЛОГИЧЕСКИХ РЕШЕНИЙ:	
5.1	07.821.143-01-ИОС1	СИСТЕМА ЭЛЕКТРОСНАБЖЕНИЯ	
5.2	07.821.143-01-ИОС2	СИСТЕМА ВОДОСНАБЖЕНИЯ	
5.3	07.821.143-01-ИОС3	СИСТЕМА ВОДООТВЕДЕНИЯ	
5.4	07.821.143-01-ИОС4	ОТОПЛЕНИЕ, ВЕНТИЛЯЦИЯ И КОНДИЦИОНИРОВАНИЕ ВОЗДУХА, ТЕПЛОВЫЕ СЕТИ	
5.5	07.821.143-01-ИОС5	СЕТИ СВЯЗИ	
5.6	07.821.143-01-ИОС6	СИСТЕМА ГАЗОСНАБЖЕНИЯ	
5.7	07.821.143-01-ИОС7	ТЕХНОЛОГИЧЕСКИЕ РЕШЕНИЯ	НЕ РАЗРАБ.
6	07.821.143-00-ПОС	ПРОЕКТ ОРГАНИЗАЦИИ СТРОИТЕЛЬСТВА	
7	07.821.143-00-ПОД	ПРОЕКТ ОРГАНИЗАЦИИ РАБОТ ПО СНОСУ И ДЕМОНТАЖУ ОБЪЕКТОВ КАПИТАЛЬНОГО СТРОИТЕЛЬСТВА	НЕ РАЗРАБ.
8	07.821.143-00-ООС	ПЕРЕЧЕНЬ МЕРОПРИЯТИЙ ПО ОХРАНЕ ОКРУЖАЮЩЕЙ СРЕДЫ	

СОГЛАСОВАНО

ВЗАМ. ИНВ. N

ПОДПИСЬ И ДАТА

ИНВ N ПОДЛ.

ИЗМ.	КОЛУЧ	ЛИСТ N	ДОК	ПОДПИСЬ	ДАТА
	РАЗРАБОТАЛ	БАКАНОВА			04.16
	ПРОВЕРИЛ	БАКАНОВА			04.16
	ГАП	БАКАНОВА			04.16
	Н.КОНТРОЛЬ	КИСЕЛЕВА			04.16
	ДИРЕКТОР	ЕЛТЫШЕВ			04.16

07.821.143-СП

СОСТАВ ПРОЕКТА

СТАДИЯ	ЛИСТ	ЛИСТОВ
П	1	2

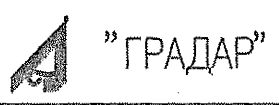

НОМЕР ТОМА	ОБОЗНАЧЕНИЕ	НАИМЕНОВАНИЕ	ПРИМЕ- ЧАНИЕ
9	07.821.143-00-ПБ	МЕРОПРИЯТИЯ ПО ОБЕСПЕЧЕНИЮ ПОЖАРНОЙ БЕЗОПАСНОСТИ	
10	07.821.143-00-ОДИ	МЕРОПРИЯТИЯ ПО ОБЕСПЕЧЕНИЮ ДОСТУПА ИНВАЛИДОВ	
10 ¹	07.821.143-00-ТБЭ	ТРЕБОВАНИЯ К ОБЕСПЕЧЕНИЮ БЕЗОПАСНОЙ ЭКСПЛУАТАЦИИ ОБЪЕКТОВ КАПИТАЛЬНОГО СТРОИТЕЛЬСТВА	
11	07.821.143-00-СМ	СМЕТА НА СТРОИТЕЛЬСТВО ОБЪЕКТОВ КАПИТАЛЬНОГО СТРОИТЕЛЬСТВА	НЕ РАЗРАБ.
11 ¹	07.821.143-00-ЭЭ	МЕРОПРИЯТИЯ ПО ОБЕСПЕЧЕНИЮ СОБЛЮДЕНИЯ ТРЕБОВАНИЙ ЭНЕРГЕТИЧЕСКОЙ ЭФФЕКТИВНОСТИ И ТРЕБОВАНИЙ ОСНАЩЕННОСТИ ЗДАНИЙ, СТРОЕНИЙ И СООРУЖЕНИЙ ПРИБОРАМИ УЧЕТА ИСПОЛЬЗУЕМЫХ ЭНЕРГЕТИЧЕСКИХ РЕСУРСОВ	

СОГЛАСОВАНО

ИНВ. N ПОДЛ. | ПОДПИСЬ И ДАТА | ВЗАМ. ИНВ. N





Содержание

Наименование	Лист
1. Объект капитального строительства, его пространственная, планировочная и функциональная организация	2
2. Объемно – пространственные и архитектурно – художественные решения	2
3. Композиционные приемы	2
4. Отделка помещений основного, вспомогательного, обслуживающего и технического назначения	2
5. Обеспечение естественного освещения	3
6. Защита помещения от шума, вибрации и другого воздействия	3
7. Светоотражение, обеспечивающее безопасность полета воздушных судов	3
8. Декоративно художественная и цветовая отделка интерьеров	3

Проектная документация разработана в соответствии с градостроительным планом земельного участка, заданием на проектирование, градостроительным регламентом, документами об использовании земельного участка для строительства, техническими регламентами, в том числе устанавливающими требования по обеспечению безопасной эксплуатации зданий, строений, сооружений и безопасного использования прилегающих к ним территорий, и с соблюдением технических условий.

Главный архитектор проекта  Баканова Е.В.

07.821.143-01-АР ПЗ

Инв. № подл.	Изм.	Кол.уч	Лист	№ док.	Подп.	Дата	Стадия	Лист	Листов
	Разработал	Нестерова				04.16	П	1	3
	Проверил	Баканова				04.16			
	ГАП	Баканова				04.16			
	Н. контроль	Киселёва				04.16			
Пояснительная записка							 «Градар»		

1. Объект капитального строительства, его пространственная, планировочная и функциональная организация

Проектируемый 5-и этажный жилой дом расположен на улице Менделеева в юго-восточной части г. Югорска в жилой зоне в соответствии с генеральным планом территории. Жилой дом четырехсекционный, разделенный на две блок-секции деформационным швом, прямоугольный в плане. Протяженность фасада по ул. Менделеева – 101,82 м, ширина корпуса – 14,46 -15,31 м.

За относительную отметку 0,000 проектом принята отметка чистого пола первого этажа на входе в жилую часть дома, что соответствует абсолютной отметке 116,05.

2. Объемно – пространственные и архитектурно – художественные решения

Объемно-планировочное решение жилого дома принято исходя из сложившейся застройки, задания заказчика, архитектурно-планировочного задания и условий инсоляции.

В жилом доме запроектированы 80 квартир:

1 комнатных – 22 шт.;

2 комнатных – 40 шт.;

3 комнатных – 18 шт.

Высота I этажа – 2,7 м (в чистоте). Высота жилых этажей – 2,7 м (в чистоте).

Доступ инвалидов и других маломобильных групп населения предусмотрен в подъезды жилого дома.

Здание запроектировано со скатной кровлей с холодным чердаком. Выход на кровлю осуществляется непосредственно из лестничных клеток на чердак, с чердака - через слуховые окна.

Кровельный материал принят - профлист.

Проектом предусмотрена молниезащита здания.

В жилом доме запроектировано техподполье с высотой в чистоте 1,99 м для прокладки инженерных коммуникаций и 2,2 м — для размещения ИТП и насосной.

Общая площадь квартир, распложенных на этаже секции, менее 500 м².

Максимальная высота жилого здания от уровня пожарного проезда – 14,16 м.

Отделка фасада здания – облицовочный кирпич.

Для отделки цоколя применяется плитка «Галант-классик» под колотый камень.

3. Композиционные приемы

Композиционные приемы, принятые для решения объема и фасадов здания:

- ритмичное членение протяженных фасадов вертикальными и горизонтальными элементами;
- акцентирование вертикальных элементов фасадов и торцов здания устройством фронтонов;
- выделение цветом объемов и элементов фасада;
- сомасштабность человеку.

4. Отделка помещений основного, вспомогательного, обслуживающего и технического назначения

Жилые помещения (квартиры):

- полы – линолеум, керамическая плитка;
- стены, перегородки – штукатурка, оклейка обоями, водоэмульсионная покраска, облицовка глазурованной плиткой;
- потолки – затирка швов, водоэмульсионная покраска.

Лестничные клетки, внеквартирные коридоры, тамбуры:

- полы – мозаично – бетонные;
- стены – штукатурка, покраска огнезащитной эмалью;
- потолки – затирка швов, водоэмульсионная покраска.

07.821.143-01-АР ПЗ

Лист

2

Инов. № подл.	Взам. инв. №
	Подп. и дата

Изм.	Кол.уч	Лист	№ док.	Подп.	Дата
------	--------	------	--------	-------	------

5. Обеспечение естественного освещения

Проектом обеспечено естественное освещение помещений с постоянным пребыванием людей. Непрерывная инсоляция квартир не менее 2,5 часа (с 22 апреля по 22 августа). Коэффициент естественной освещенности в жилых комнатах принят не менее 0,5 % согласно СанПиН 2.2.1/2.1.1.1278-03 «Гигиенические требования к естественному, искусственному и совмещенному освещению жилых и общественных зданий» и приложению Б СП 23-102-2003 «Естественное освещение жилых и общественных зданий».

6. Защита помещения от шума, вибрации и другого воздействия

Допустимые уровни шума, вибрации, ультразвука, электромагнитного и ионизирующего излучения в жилых помещениях при эксплуатации инженерного и технологического оборудования, установленного в подвале соответствуют гигиеническим требованиям и не превышают значение допускаемых СанПиН 2.1.2.2645-10 «Санитарно-эпидемиологические требования к условиям проживания в жилых зданиях и помещениях». Исключено крепление санитарных приборов и трубопроводов непосредственно к межквартирным стенам и перегородкам, ограждающим жилые комнаты.

Межквартирные стены, перегородки, перекрытия имеют индекс изоляции воздушного шума не ниже 50 дБ.

7. Светоотражение, обеспечивающее безопасность полета воздушных судов

- не требуется.

8. Декоративно художественная и цветовая отделка интерьеров

Разработка интерьеров, цветовое решение интерьеров заданием на проектирование не предусмотрена.

Инв. № подл.	Подп. и дата	Взам. инв. №					07.821.143-01-АР ПЗ	Лист
			Изм.	Кол.уч.	Лист	№ док.		Подп.

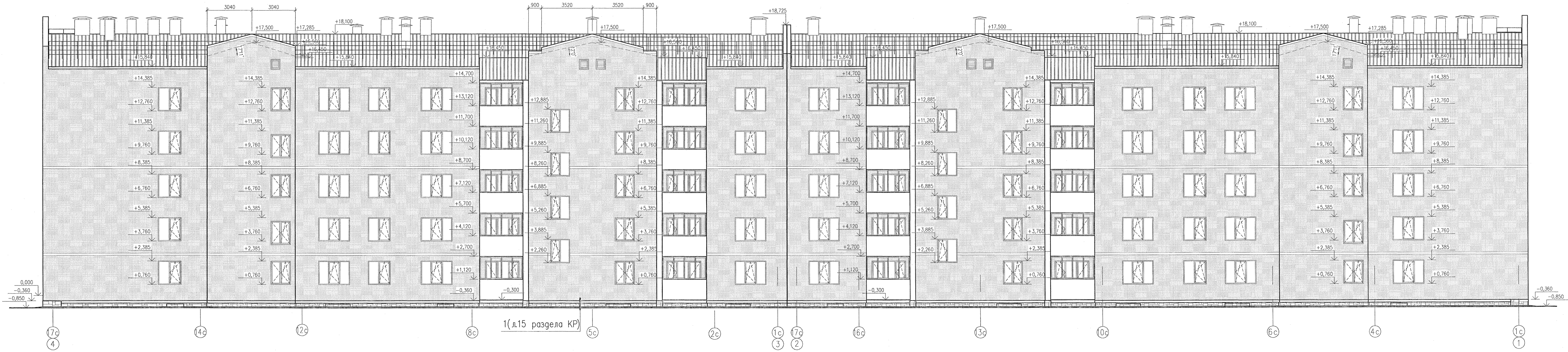

СОГЛАСОВАНО
ИЗМ. № ПОДП. ПОДАТ. И ДАТА
ИЗМ. № ПОДП. ПОДАТ. И ДАТА
ИЗМ. № ПОДП. ПОДАТ. И ДАТА
ИЗМ. № ПОДП. ПОДАТ. И ДАТА

07.821.143-01-AP									
МНОГООКВАРТИРНЫЙ ЖИЛОЙ ДОМ ПО УЛ. МЕНДЕЛЕЕВА 36 (СТР.)									
В Г. ЮГОРСК									
ИЗМ.	КОЛУЧ.	ЛИСТ	ИДОК.	ПОДП.	ДАТА	БЛОК-СЕКЦИЯ МЕЖДУ ОСЯМИ 1-2 БЛОК-СЕКЦИЯ МЕЖДУ ОСЯМИ 3-4	СТАДИЯ	ЛИСТ	ЛИСТОВ
РАЗРАБОТАЛ	НЕСТЕРОВА				03.16		П	1	7
ПРОВЕРИЛ	БАКАНОВА				03.16				
ГАП	БАКАНОВА				03.16				
И.КОНТРОЛЬ	КИСЕЛЕВА				03.16	ФАСАД 4-1	"ГРАДАР"		
ФОРМАТ А2x2									

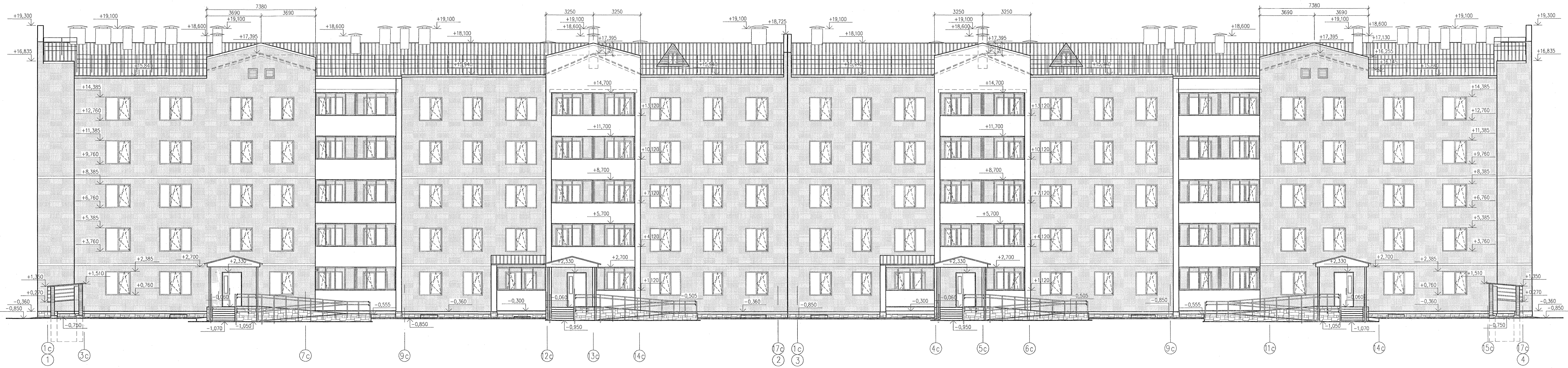

СОГЛАСОВАНО:
 ИМЯ И ПОДПИСЬ И ДАТА ВЗАИМ. ИМЯ И ПОДПИСЬ

07.821.143-01-AP						МНОГООКВАРТИРНЫЙ ЖИЛОЙ ДОМ ПО УЛ. МЕНДЕЛЕЕВА, 36 (СТР.) В Г. ЮГОРСК			
ИЗМ.	КОЛУЧ.	ЛИСТ	Н.ДОК.	ПОДП.	ДАТА	БЛОК-СЕКЦИЯ МЕЖДУ ОСЯМИ 1-2 БЛОК-СЕКЦИЯ МЕЖДУ ОСЯМИ 3-4	СТADIЯ	ЛИСТ	ЛИСТОВ
					03.16		п	2	
РАЗРАБОТАЛ	НЕСТЕРОВА				03.16				
ПРОВЕРИЛ	БАКАНОВА				03.16				
ГАП	БАКАНОВА								
Н.КОНТРОЛЬ	КИСЕЛЁВА				03.16	ФАСАД 1-4			

ФАСАД Б-А

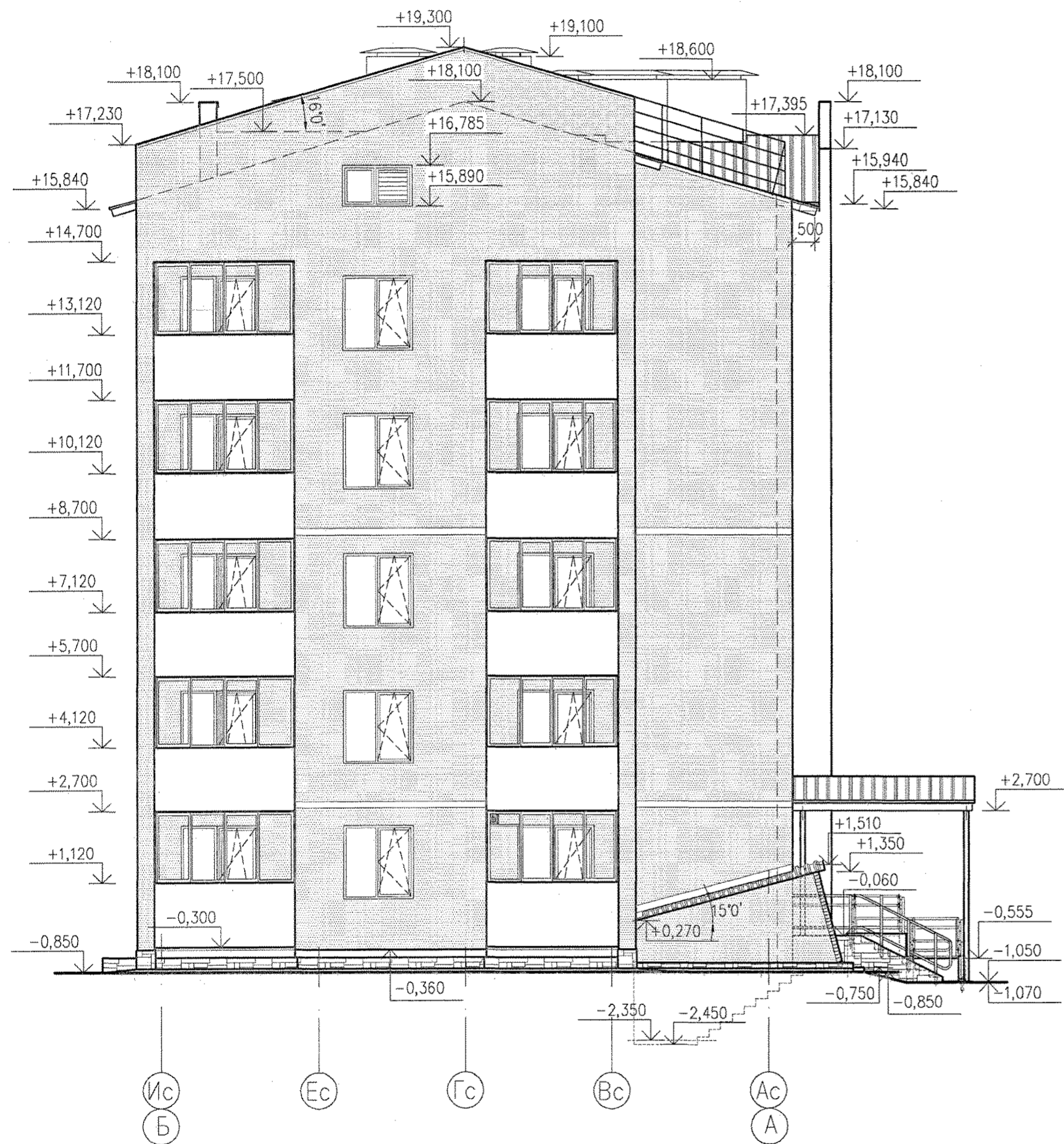

ФАСАД А-Б

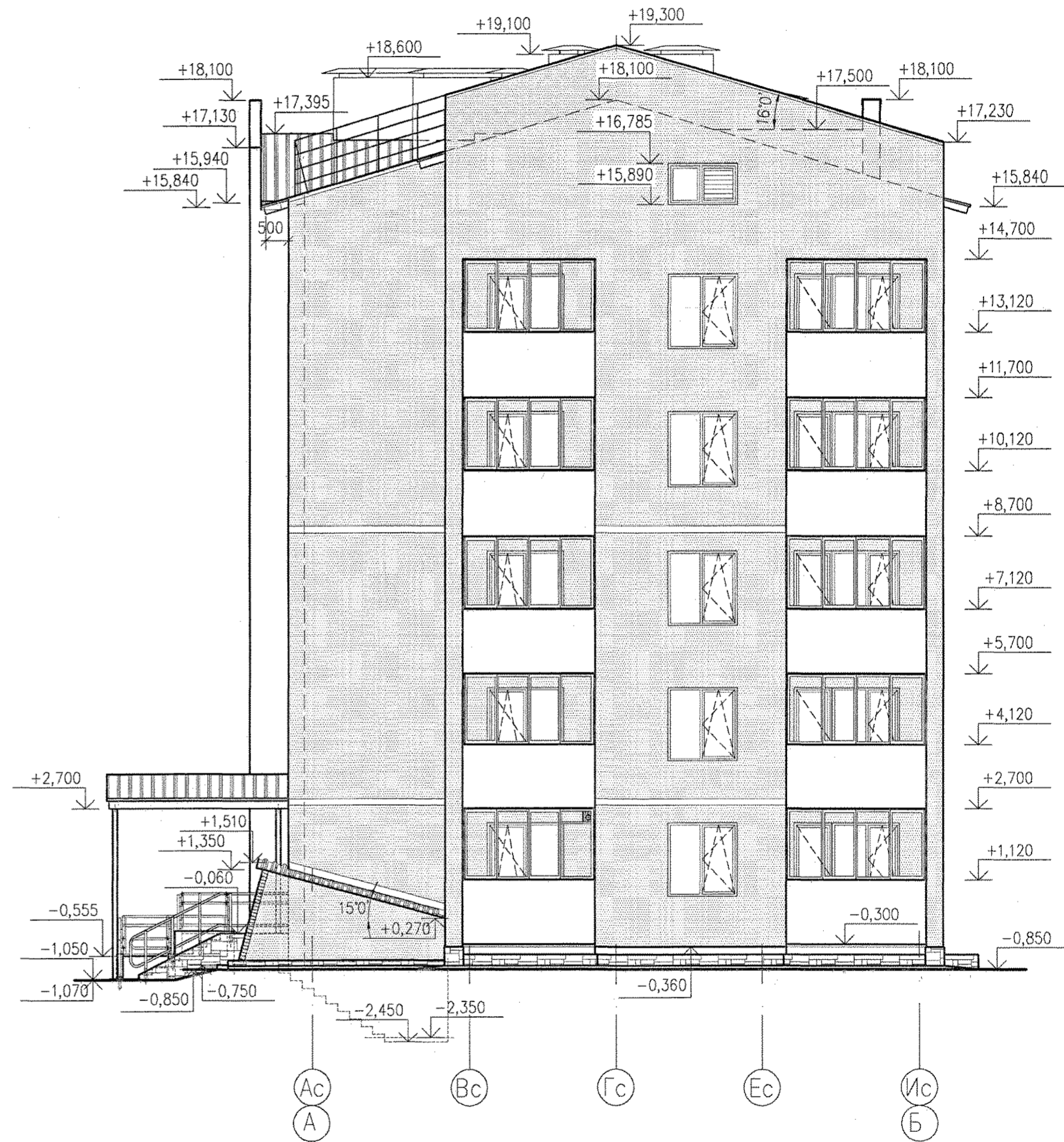

СОГЛАСОВАНО:
ИНВ. N ПОДЛ. ПОДПИСЬ И ДАТА ВЗАМ. ИНВ. N

						07.821.143-01-AP			
						МНОГОКВАРТИРНЫЙ ЖИЛОЙ ДОМ ПО УЛ. МЕНДЕЛЕЕВА 36 (СТР.) В Г. ЮГОРСК			
ИЗМ.	КОЛУЧ.	ЛИСТ	И ДОК.	ПОДП.	ДАТА	БЛОК-СЕКЦИЯ МЕЖДУ ОСЯМИ 1-2 БЛОК-СЕКЦИЯ МЕЖДУ ОСЯМИ 3-4	СТАДИЯ	ЛИСТ	ЛИСТОВ
							П	3	
РАЗРАБОТАЛ					03.16				
ПРОВЕРИЛ					03.16				
Н.КОНТРОЛЬ					03.16				
						ФАСАД Б-А ФАСАД А-Б		"ГРАДАР"	
						ФОРМАТ А2			

ПЛАН 1 ЭТАЖА

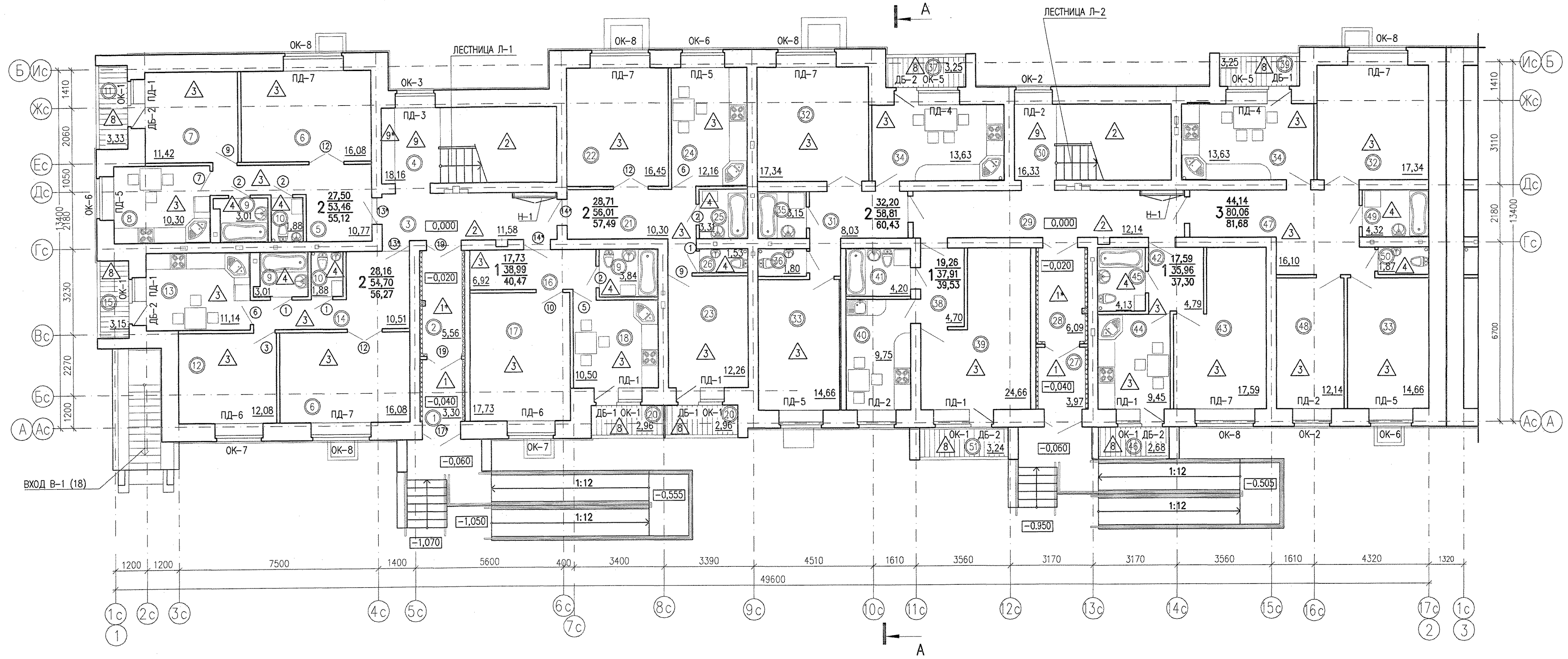

ЭКСПЛИКАЦИЯ ПОМЕЩЕНИЙ 1 ЭТАЖА

№ ПОМЕЩЕНИЯ	НАИМЕНОВАНИЕ	ПЛОЩАДЬ м²	№ ПОМЕЩЕНИЯ	НАИМЕНОВАНИЕ	ПЛОЩАДЬ м²
1	ХОЛОДНЫЙ ТАМБУР	3,30	27	ХОЛОДНЫЙ ТАМБУР	3,97
2	ТАМБУР	5,56	28	ТАМБУР	6,09
3	ВНЕКВАРТИРНЫЙ КОРИДОР	11,58	29	ВНЕКВАРТИРНЫЙ КОРИДОР	12,14
4	ЛЕСТНИЧНАЯ КЛЕТКА	18,16	30	ЛЕСТНИЧНАЯ КЛЕТКА	16,33
5	ПРИХОЖАЯ	10,77	31	ПРИХОЖАЯ	8,03
6	ОБЩАЯ КОМНАТА	16,01	32	ОБЩАЯ КОМНАТА	17,34
7	СПАЛЬНЯ	11,42	33	СПАЛЬНЯ	14,66
8	КУХНЯ	10,30	34	КУХНЯ	13,63
9	ВАННАЯ	3,01	35	ВАННАЯ	3,15
10	С/У	1,88	36	С/У	1,80
11	ЛОДЖИЯ	3,33	37	ЛОДЖИЯ	3,25
12	СПАЛЬНЯ	12,08	38	ПРИХОЖАЯ	4,70
13	КУХНЯ	11,14	39	ЖИЛАЯ КОМНАТА	24,66
14	ПРИХОЖАЯ	10,51	40	КУХНЯ	9,75
15	ЛОДЖИЯ	3,15	41	С/У	4,20
16	ПРИХОЖАЯ	6,92	42	ПРИХОЖАЯ	4,79
17	ЖИЛАЯ КОМНАТА	17,73	43	ЖИЛАЯ КОМНАТА	17,59
18	КУХНЯ	10,50	44	КУХНЯ	9,45
19	С/У	3,84	45	С/У	4,13
20	ЛОДЖИЯ	2,96	46	ЛОДЖИЯ	2,68
21	ПРИХОЖАЯ	10,30	47	ПРИХОЖАЯ	16,10
22	ОБЩАЯ КОМНАТА	16,45	48	СПАЛЬНЯ	12,14
23	СПАЛЬНЯ	12,26	49	ВАННАЯ	4,32
24	КУХНЯ	12,16	50	С/У	1,87
25	ВАННАЯ	3,31	51	ЛОДЖИЯ	3,24
26	С/У	1,53			

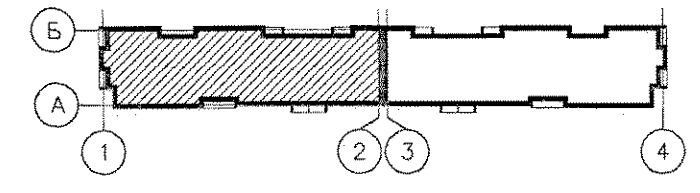

СОГЛАСОВАНО

ИНВ. № ПОДЛ. ПОДПИСЬ И ДАТА ВЗАМ. ИНВ. №

07.821.143-01-AP					
МНОГOKBAPТИРНЫЙ ЖИЛОЙ ДОМ ПО УЛ.МЕНДЕЛЕЕВА, 36 (СТР.) В Г.ЮГОРСК					
ИЗМ.	КОПЧ.	ЛИСТ	№ ДОК.	ПОДП.	ДАТА
РАЗРАБОТАЛ	МЯГКОВА				03.16
ПРОВЕРИЛ	БАКАНОВА				03.16
ГАП	БАКАНОВА				03.16
Н.КОНТРОЛЬ	КИСЕЛЕВА				03.16
БЛОК-СЕКЦИЯ МЕЖДУ ОСЯМИ 1-2				СТАДИЯ	ЛИСТ
ПЛАН 1 ЭТАЖА				п	4
				ЛИСТОВ	7
				"ГРАДАР"	
ФОРМАТ А2					

ПЛАН 2-5 ЭТАЖЕЙ

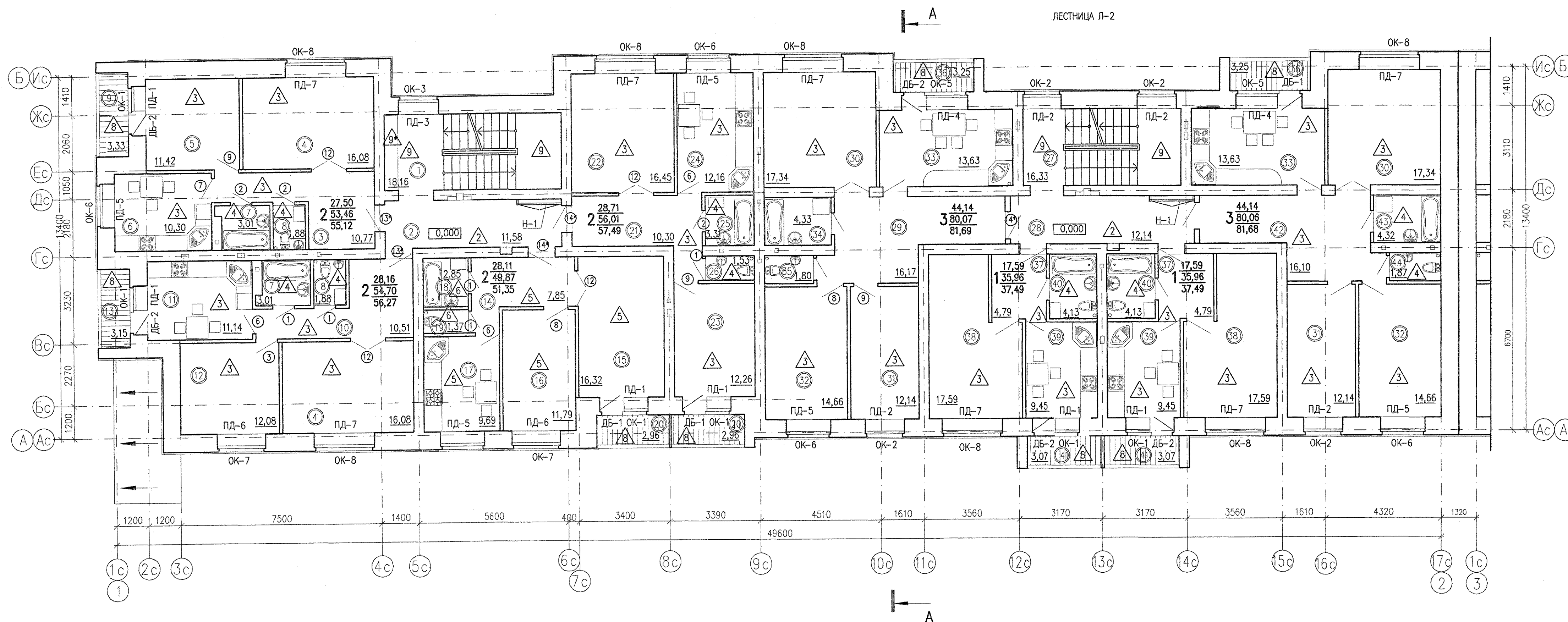

ЭКСПЛИКАЦИЯ ПОМЕЩЕНИЙ 2-5 ЭТАЖЕЙ

№ ПОМЕЩЕНИЯ	НАИМЕНОВАНИЕ	ПЛОЩАДЬ м²	№ ПОМЕЩЕНИЯ	НАИМЕНОВАНИЕ	ПЛОЩАДЬ м²
1	ЛЕСТНИЧНАЯ КЛЕТКА	18,16	23	СПАЛЬНЯ	12,26
2	ВНЕКВАРТИРНЫЙ КОРИДОР	11,58	24	КУХНЯ	12,16
3	ПРИХОЖАЯ	10,77	25	ВАННАЯ	3,31
4	ОБЩАЯ КОМНАТА	16,01	26	С/У	1,53
5	СПАЛЬНЯ	11,42	27	ЛЕСТНИЧНАЯ КЛЕТКА	16,33
6	КУХНЯ	10,30	28	ВНЕКВАРТИРНЫЙ КОРИДОР	12,14
7	ВАННАЯ	3,01	29	ПРИХОЖАЯ	16,17
8	С/У	1,88	30	ОБЩАЯ КОМНАТА	17,34
9	ЛОДЖИЯ	3,33	31	СПАЛЬНЯ	12,14
10	ПРИХОЖАЯ	10,51	32	СПАЛЬНЯ	14,66
11	КУХНЯ	11,14	33	КУХНЯ	13,63
12	СПАЛЬНЯ	12,08	34	ВАННАЯ	4,33
13	ЛОДЖИЯ	3,15	35	С/У	1,80
14	ПРИХОЖАЯ	7,85	36	ЛОДЖИЯ	3,25
15	ОБЩАЯ КОМНАТА	16,32	37	ПРИХОЖАЯ	4,79
16	СПАЛЬНЯ	11,79	38	ЖИЛАЯ КОМНАТА	17,59
17	КУХНЯ	9,69	39	КУХНЯ	9,45
18	ВАННАЯ	2,85	40	С/У	4,13
19	С/У	1,37	41	ЛОДЖИЯ	3,07
20	ЛОДЖИЯ	2,96	42	ПРИХОЖАЯ	16,10
21	ПРИХОЖАЯ	10,30	43	ВАННАЯ	4,32
22	ОБЩАЯ КОМНАТА	16,45	44	С/У	1,87

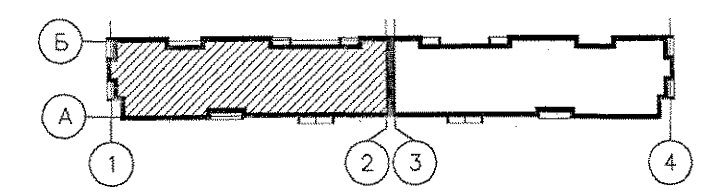

СОГЛАСОВАНО
ИЛИ И ПОДП. ПОДПИСЬ И ДАТА ВЗМ. ИЛИ И

07.821.143-01-AP						
МНОГООКВАРТИРНЫЙ ЖИЛОЙ ДОМ ПО УЛ.МЕНДЕЛЕЕВА, 36 (СТР.) В Г.ЮГОРСК						
ИЗМ.	КОЛУЧ	ЛИСТ	Ч.ЛОК	ПОДП.	ДАТА	
РАЗРАБОТАЛ	МЯГКОВА				03.16	
ПРОВЕРИЛ	БАКАНОВА				03.16	
ГАП	БАКАНОВА				03.16	
И.КОНТРОЛЬ	КИСЕЛЕВА				03.16	
				СТАДИЯ	ЛИСТ	ЛИСТОВ
				п	5	7
ПЛАН 2-5 ЭТАЖЕЙ				"ГРАДАР"		

ПЛАН 1 ЭТАЖА

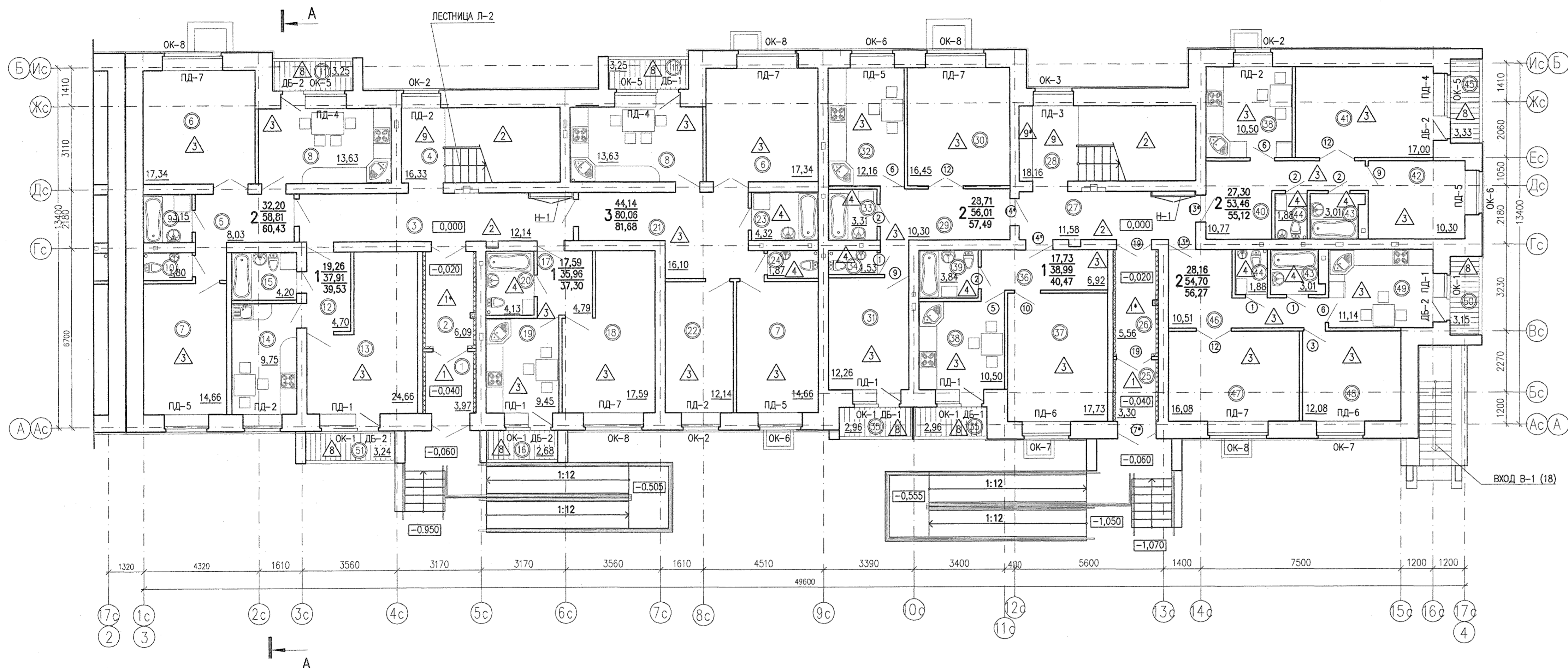

ЭКСПЛИКАЦИЯ ПОМЕЩЕНИЙ 1 ЭТАЖА

N ПОМЕЩЕНИЯ	НАИМЕНОВАНИЕ	ПЛОЩАДЬ М ²	N ПОМЕЩЕНИЯ	НАИМЕНОВАНИЕ	ПЛОЩАДЬ М ²
1	ХОЛОДНЫЙ ТАМБУР	3,97	27	ВНЕКВАРТИРНЫЙ КОРИДОР	11,58
2	ТАМБУР	6,09	28	ЛЕСТНИЧНАЯ КЛЕТКА	18,16
3	ВНЕКВАРТИРНЫЙ КОРИДОР	12,14	29	ПРИХОЖАЯ	10,30
4	ЛЕСТНИЧНАЯ КЛЕТКА	16,33	30	ОБЩАЯ КОМНАТА	16,45
5	ПРИХОЖАЯ	8,03	31	СПАЛЬНЯ	12,26
6	ОБЩАЯ КОМНАТА	17,34	32	КУХНЯ	12,16
7	СПАЛЬНЯ	14,66	33	ВАННАЯ	3,31
8	КУХНЯ	13,63	34	С/У	1,53
9	ВАННАЯ	3,15	35	ЛОДЖИЯ	2,96
10	С/У	1,80	36	ПРИХОЖАЯ	6,92
11	ЛОДЖИЯ	3,25	37	ЖИЛАЯ КОМНАТА	17,73
12	ПРИХОЖАЯ	4,70	38	КУХНЯ	10,50
13	ЖИЛАЯ КОМНАТА	24,66	39	С/У	3,84
14	КУХНЯ	9,75	40	ПРИХОЖАЯ	10,77
15	С/У	4,20	41	ОБЩАЯ КОМНАТА	17,00
16	ЛОДЖИЯ	2,68	42	СПАЛЬНЯ	10,30
17	ПРИХОЖАЯ	4,79	43	ВАННАЯ	3,01
18	ЖИЛАЯ КОМНАТА	17,59	44	С/У	1,88
19	КУХНЯ	9,45	45	ЛОДЖИЯ	3,33
20	С/У	4,13	46	ПРИХОЖАЯ	10,51
21	ПРИХОЖАЯ	16,10	47	ОБЩАЯ КОМНАТА	16,08
22	СПАЛЬНЯ	12,14	48	СПАЛЬНЯ	12,08
23	ВАННАЯ	4,32	49	КУХНЯ	11,14
24	С/У	1,87	50	ЛОДЖИЯ	3,15
25	ХОЛОДНЫЙ ТАМБУР	3,30	51	ЛОДЖИЯ	3,24
26	ТАМБУР	5,56			

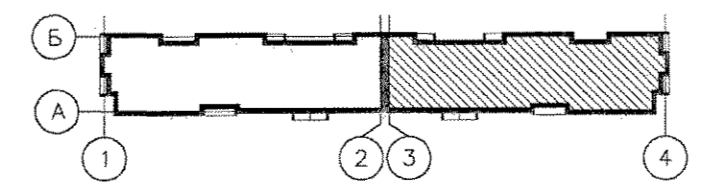

СОГЛАСОВАНО
 ИМВ N ПОДЛ. ПОДПИСЬ И ДАТА
 ИМВ. N
 ВЗАМ. ИМВ. N

07.821.143-01-AP					
МНОГОВАРТИРНЫЙ ЖИЛОЙ ДОМ ПО УЛ.МЕНДЕЛЕЕВА 36 (СТР.) В Г.ЮГОРСК					
ИЗМ.	КОЛУЧ	ЛИСТ	Н.ДОК	ПОДП.	ДАТА
РАЗРАБОТАЛ	МЯГКОВА				03.16
ПРОВЕРИЛ	БАКАНОВА				03.16
ГАП	БАКАНОВА				03.16
Н.КОНТРОЛЬ	КИСЕЛЕВА				03.16
БЛОК-СЕКЦИЯ МЕЖДУ ОСЯМИ 3-4					СТАДИЯ ЛИСТ ЛИСТОВ
ПЛАН 1 ЭТАЖА					п б 7
					”ГРАДАР”

ПЛАН 2-5 ЭТАЖЕЙ

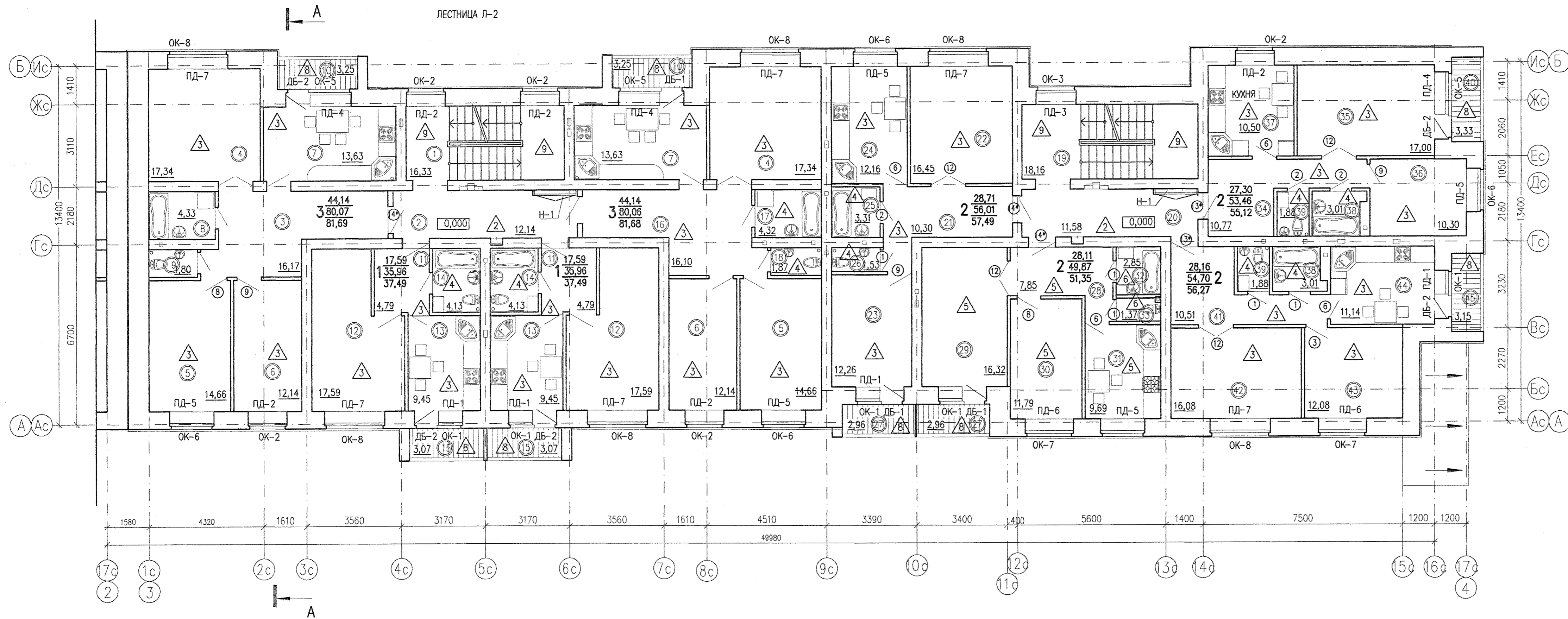

ЭКСПЛИКАЦИЯ ПОМЕЩЕНИЙ 2-5 ЭТАЖЕЙ

№ ПОМЕЩЕНИЯ	НАИМЕНОВАНИЕ	ПЛОЩАДЬ М ²	№ ПОМЕЩЕНИЯ	НАИМЕНОВАНИЕ	ПЛОЩАДЬ М ²
1	ЛЕСТНИЧНАЯ КЛЕТКА	16,33	24	КУХНЯ	12,16
2	ВНЕКВАРТИРНЫЙ КОРИДОР	12,14	25	ВАННАЯ	3,31
3	ПРИХОЖАЯ	16,17	26	С/У	1,53
4	ОБЩАЯ КОМНАТА	17,34	27	ЛОДЖИЯ	2,96
5	СПАЛЬНЯ	14,66	28	ПРИХОЖАЯ	7,85
6	СПАЛЬНЯ	12,14	29	ОБЩАЯ КОМНАТА	16,32
7	КУХНЯ	13,63	30	СПАЛЬНЯ	11,79
8	ВАННАЯ	4,33	31	КУХНЯ	9,69
9	С/У	1,80	32	ВАННАЯ	2,85
10	ЛОДЖИЯ	3,25	33	С/У	1,37
11	ПРИХОЖАЯ	4,79	34	ПРИХОЖАЯ	10,77
12	КУХНЯ	9,45	35	ОБЩАЯ КОМНАТА	17,00
13	ЖИЛАЯ КОМНАТА	17,59	36	СПАЛЬНЯ	10,30
14	С/У	4,13	37	КУХНЯ	10,50
15	ЛОДЖИЯ	3,07	38	ВАННАЯ	3,01
16	ПРИХОЖАЯ	16,10	39	С/У	1,88
17	ВАННАЯ	4,32	40	ЛОДЖИЯ	3,33
18	С/У	1,87	41	ПРИХОЖАЯ	10,51
19	ЛЕСТНИЧНАЯ КЛЕТКА	18,16	42	ОБЩАЯ КОМНАТА	16,08
20	ВНЕКВАРТИРНЫЙ КОРИДОР	11,58	43	СПАЛЬНЯ	12,08
21	ПРИХОЖАЯ	10,30	44	КУХНЯ	11,14
22	ОБЩАЯ КОМНАТА	16,45	45	ЛОДЖИЯ	3,15
23	СПАЛЬНЯ	12,26			

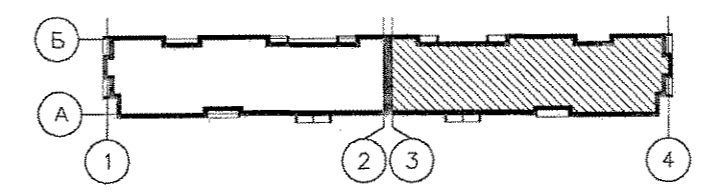

СОГЛАСОВАНО
ИНВ. N ПОДЛ. ПОДПИСЬ И ДАТА
ВЗМ. ИНВ. N

07.821.143-01-AP					
МНОГОВАРТИРНЫЙ ЖИЛОЙ ДОМ ПО УЛ.МЕНДЕЛЕЕВА, 36 (СТР.) В Г.ЮГОРСК					
ИЗМ.	КОЛУЧ	ЛИСТ	Н.ДОК.	ПОДП.	ДАТА
РАЗРАБОТАЛ	МЯГКОВА				03.16
ПРОВЕРИЛ	БАКАНОВА				03.16
ГАП	БАКАНОВА				03.16
Н.КОНТРОЛЬ	КИСЕЛЕВА				03.16
БЛОК-СЕКЦИЯ МЕЖДУ ОСЯМИ 3-4				СТАДИЯ	ЛИСТ
ПЛАН 2-5 ЭТАЖЕЙ				п	7
				"ГРАДАР"	